

DETALHE DA FIXAÇÃO DO CONTAMINANTE NO  
SISTEMA DE SCAIA

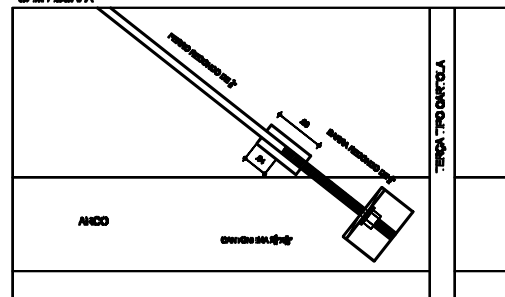

DETALHE DA FIXAÇÃO DO ANCHO  
NO SISTEMA DE SCAIA

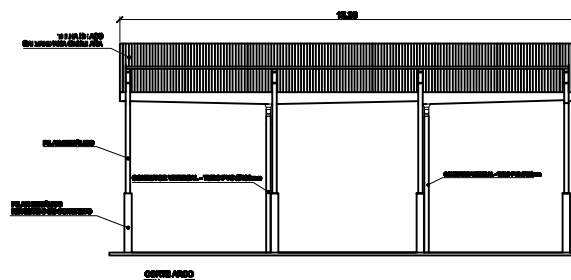
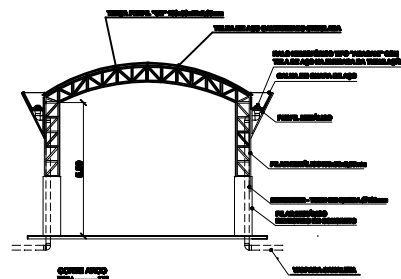
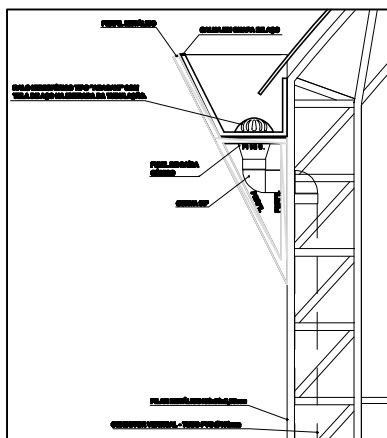
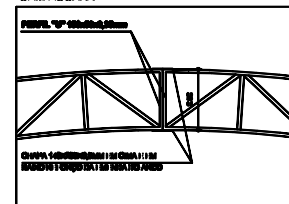

PROJETO ARQUITETÔNICO  
LOCAÇÃO DOS PILARES - CORTES QUADRA - DETALHAMENTO

FOLHA  
02/06

ASSUNTO  
PROJETO DE AMPLIAÇÃO DA CRECHE - ESCOLA PRÓ INFÂNCIA ELISA YOSHIE TAKEDA TOYONAGA

LOCAL  
RUA ANTONIO CORREIA DOS SANTOS, S/N, JARDIM BRASIL - MUNICÍPIO DE ITAÍ - SP

INTERESSADO  
PREFEITURA MUNICIPAL DE ITAÍ

ESCALAS:  
INDICADAS

LOCALIZAÇÃO (a' escala)

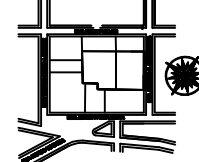

DECLARO QUE A APROVAÇÃO DO PROJETO NÃO IMPLICA  
NO RECONHECIMENTO POR PARTE DA PREFEITURA DO  
DIREITO DE PROPRIEDADE DO TERRENO.

A INSTALAÇÃO E CONSERVAÇÃO DOS RESERVATÓRIOS DE  
ÁGUA, ATENDENDO AO DISPOSTO NOS ARTIGOS 10 E 11 DO  
DO DECRETO 12.347/97.

INTERESSADO  
PREFEITURA MUNICIPAL DE ITAÍ  
THIAGO DOS SANTOS MICHELIN  
PREFEITO

ÁREAS	(m <sup>2</sup> )
TERRENO:	1.575,00
EXISTENTE:	794,67
QUADRA OBL:	100,00
CASA DE GÁS	0,26
SALA DE LEITURA E DEPO.	36,71
TOTAL:	87,61% 810,43
ÁREA LIVRE:	42,19% 664,67

AUTOR DO PROJETO E RESP. TÉCNICO  
JOÃO OTÁVIO CASTILHO DOS SANTOS  
ENGENHEIRO CIVIL  
CPF: 03050543/916 SP