



PREFEITURA MUNICIPAL DE ITAÍ

Secretaria Municipal de Meio Ambiente



Anexo 1: Tabulação de dados dos questionários aplicados em julho de 2018



PREFEITURA MUNICIPAL DE ITAÍ

Secretaria Municipal de Meio Ambiente

Regiões		REGIÃO 1:	REGIÃO 2:	REGIÃO 3:	REGIÃO 4:	REGIÃO 5:	REGIÃO 6:	REGIÃO 7:	REGIÃO 8:	REGIÃO 9:	REGIÃO 10:	REGIÃO 11:	REGIÃO 12:	REGIÃO 13:	MÉDIA DOS PERCENTUAIS	
		Colina Verde, Marajoara, Novo Horizonte	Vila Rica, Jd América, Florentino Dognani e Santo Antônio	Centro, Jd Bela Vista e Jd Planalto	Monte Alto I, Monte Alto II, Campo Santo	Jardim Brasil, Mário Gonçalves, CDHUB, Jd Eldorado	Recanto dos Pássaros, Dr. Paschoal e Residencial Freitas	São Salvador e Capitão Cesário	Vila da Paz, Beira Rio e Quinta dos Cambarás/Mira Lago	Parte comercial, de serviços e empresas: Santo Antônio, Florentino Dognani e Centro	Parte comercial, de serviços e empresas: Antonio Justino Vieira, Rodovia SP 255 e Estrada José Luiz da Rocha/Abílio Raposo Ferraz, Santa Casa, Asilo e Cemitério	Loteamentos de lazer: Enseada Santa Madalena, SP 255 e SP 270	Unidades Escolares de diversos bairros	Propriedades próximas ao aterro, Comunidades rurais dos Mineiros e Santa Terezinha		
Nº DE QUESTIONÁRIOS APLICADOS		9	12		12	9	12	9	9	9	10	11	8	11	14	135
PERGUNTAS		%	SOMA	%	%	%	%	%	%	%	%	%	%	%	%	
1. Procedência (município de origem):	1. Itaip	55,56	8,00	66,67	75,00	66,67	66,67	88,89	66,67	77,78	30,00	90,91	12,50	63,64	57,143	62,931
	2. Microrregião de Itaip	11,11	0,00	0,00	25,00	11,11	16,67	0,00	0,00	0,00	50,00	0,00	50,00	18,18	21,429	15,654
	3. Outras regiões do estado de São Paulo	11,11	1,00	8,33	0,00	11,11	0,00	0,00	11,11	11,11	20,00	0,00	25,00	9,09	7,143	8,769
	4. Região Metropolitana de São Paulo	0,00	0,00	0,00	0,00	0,00	0,00	0,00	11,11	11,11	0,00	0,00	0,00	9,09	7,143	2,958
	5. Município do Estado do Paraná	11,11	0,00	0,00	0,00	11,11	8,33	11,11	0,00	0,00	0,00	0,00	0,00	0,00	0,000	3,205
	6. Município do estado de Minas Gerais	0,00	0,00	0,00	0,00	0,00	0,00	0,00	0,00	0,00	0,00	0,00	0,00	0,00	0,000	0,000
	7. Outras regiões metropolitanas do estado	0,00	1,00	8,33	0,00	0,00	0,00	0,00	11,11	0,00	0,00	9,09	12,50	0,00	7,143	3,706
	8. Município de outros Estados	11,11	2,00	16,67	0,00	0,00	8,33	0,00	0,00	0,00	0,00	0,00	0,00	0,00	0,000	2,778
		100,00		100,00	100,00	100,00	100,00	100,00	100,00	100,00	100,00	100,00	100,00	100,00	100,001	
1.1. Procedência (Estado de origem):	1. São Paulo	77,78	10,00	83,33	100,00	88,89	83,33	88,89	100,00	100,00	100,00	100,00	100,00	100,00	100,000	94,017
	2. Paraná	11,11	0,00	0,00	0,00	11,11	8,33	11,11	0,00	0,00	0,00	0,00	0,00	0,000	3,205	
	3. Minas Gerais	0,00	0,00	0,00	0,00	0,00	0,00	0,00	0,00	0,00	0,00	0,00	0,00	0,000	0,000	
	4. Outros estados:	11,11	2,00	16,67	0,00	0,00	8,33	0,00	0,00	0,00	0,00	0,00	0,00	0,000	2,778	
		100,00		100,00	100,00	100,00	99,990	100,00	100,00	100,00	100,00	100,00	100,00	100,00	100,000	
1.2. Procedência atual:	1. Rural	0,00	0,00	0,00	0,00	0,00	0,00	0,00	0,00	0,00	0,00	0,00	0,00	0,000	7,692	
	2. Urbano	100,00	12,00	100,00	100,00	100,00	100,00	100,00	100,00	66,67	100,00	100,00	0,00	100,00	0,000	82,052
	3. Loteamento industrial em área urbana	0,00	0,00	0,00	0,00	0,00	0,00	0,00	0,00	0,00	0,00	0,00	0,00	0,000	0,000	
	4. Loteamentos de lazer em área urbana	0,00	0,00	0,00	0,00	0,00	0,00	0,00	0,00	33,33	0,00	0,00	100,00	0,00	0,000	10,256
		100,00		100,00	100,00	100,00	100,00	100,00	100,00	100,00	100,00	100,00	100,00	100,000		
1.3. Se rural, informar: Área vizinha ao aterro atual (09) Sim (01) Não - Área vizinha ao aterro antigo (01) Sim () Não	1. Sítio														28,571	28,571
	2. Chácara														28,571	28,571
	3. Chacara de lazer rural														7,143	7,143
	4. Fazenda														7,143	7,143
	5. Empresa em zona rural														0,000	0,000
	6. Outros: Comunidade Mineiros e Sta Terezinha														28,571	28,571
														100,00		



PREFEITURA MUNICIPAL DE ITAÍ

Secretaria Municipal de Meio Ambiente

Regiões		REGIÃO 1	REGIÃO 2: Vila Rica, Jd América, Florentino Dognani e Santo Antônio	REGIÃO 3: Centro, Jd Bela Vista e Jd Planalto	REGIÃO 4: Monte Alto I, Monte Alto II, Campo Santo	REGIÃO 5: Jardim Brasil, Mário Gonçalves, CDHUB, Jd Eldorado	REGIÃO 6: Recanto dos Pássaros, Dr. Paschoal e Residencial Freitas	REGIÃO 7: São Salvador e Capitão Cesário	REGIÃO 8: Vila da Paz, Beira Rio e Quinta dos Cambarás/Mira Lago	REGIÃO 9: Parte comercial, de serviços e empresas: Santo Antônio, Florentino Dognani e Centro	REGIÃO 10: Parte comercial, de serviços e empresas: Antonio Justino Vieira, Rodovia SP 255 e Estrada José Luiz da Rocha/Abílio Raposo Ferraz, Santa Casa, Asilo e Cemitério	REGIÃO 11: Loteamentos de lazer: Enseada Santa Madalena, SP 255 e SP 270	REGIÃO 12: Unidades Escolares de diversos bairros	REGIÃO 13: Propriedades próximas ao aterro, Comunidades rurais dos Mineiros e Santa Terezinha	MÉDIA DOS PERCENTUAIS	
		9	12	12	9	12	9	9	9	10	11	8	11	14	135	
Nº DE QUESTIONÁRIOS APLICADOS		%	SOMA	%	%	%	%	%	%	%	%	%	%	%	%	
PERGUNTAS																
2. Motivo da mudança:																
1. Sempre morou no local		33,33	6,00	50,00	66,67	55,56	50,00	66,67	55,56	66,67	30,00	90,91	12,50	63,64	57,143	53,743
2. Melhores condições de trabalho		0,00	2,00	16,67	16,67	11,11	41,67	33,33	11,11	0,00	30,00	0,00	50,00	18,18	14,286	18,694
3. Proximidade da família		22,22	1,00	8,33	0,00	0,00	0,00	0,00	11,11	11,11	20,00	9,09	12,50	0,00	7,143	7,808
4. Falta de condições no meio rural		11,11	0,00	0,00	8,33	0,00	8,33	0,00	11,11	0,00	0,00	0,00	0,00	0,00	0,000	2,991
5. Melhores condições de assistência médica educacional		0,00	0,00	0,00	0,00	0,00	0,00	0,00	0,00	0,00	0,00	0,00	0,00	0,00	0,000	0,000
7. Transferência do emprego		0,00	2,00	16,67	0,00	11,11	0,00	0,00	0,00	0,00	10,00	0,00	12,50	0,00	0,000	3,868
8. Casamento		22,22	0,00	0,00	0,00	11,11	0,00	0,00	0,00	0,00	10,00	0,00	12,50	18,18	7,143	6,243
9. Outros		11,12	1,00	8,33	8,33	11,11	0,00	0,00	0,00	22,22	0,00	0,00	0,00	0,00	14,286	5,800
		100,00		100,00	100,00	100,00	100,00	100,00	100,00	100,00	100,00	100,00	100,00	100,00	100,00	
3. Tempo de residência na cidade:																
1. Até 5 anos		22,22	3,00	25,00	8,33	11,11	41,67	0,00	0,000	22,222	30,00	0,00	50,00	0,00	0,000	16,196
2. De 5 a 10 anos		22,22	0,00	0,00	0,00	11,11	0,00	11,11	33,333	22,222	30,00	0,00	12,50	9,09	7,143	12,210
3. De 10 a 20 anos		0,00	1,00	8,33	8,33	11,11	8,33	11,11	11,111	11,111	10,00	9,09	0,00	9,09	14,286	8,608
4. De 20 a 30 anos		11,12	3,00	25,00	33,33	22,22	25,00	44,44	33,333	11,11	10,00	36,36	37,50	18,18	28,571	25,859
5. Mais de 30 anos		44,44	5,00	41,67	50,00	44,44	25,00	33,33	22,222	33,333	20,00	54,55	0,00	63,64	42,857	36,576
6. Não informou		0,00	0,00	0,00	0,00	0,00	0,00	0,00	0,000	0,000	0,00	0,00	0,00	0,00	7,143	0,549
		100,00		100,00	99,99	99,990	100,00	99,990	99,999	99,999	100,00	100,00	100,00	100,00	100,00	
4. Tempo de residência no bairro:																
1. Até 5 anos		44,45	6,00	50,00	16,67	44,44	50,00	55,56	22,222	33,333	40,00	27,27	75,00	18,182	7,143	37,252
2. De 5 a 10 anos		33,33	0,00	0,00	0,00	0,00	8,33	22,22	33,333	11,11	30,00	18,18	0,00	18,182	21,429	15,086
3. De 10 a 20 anos		11,11	1,00	8,33	16,67	33,33	25,00	11,11	44,444	11,11	10,00	0,00	25,00	27,273	7,143	17,732
4. De 20 a 30 anos		11,11	4,00	33,33	16,67	0,00	8,33	0,00	0,000	11,11	10,00	27,27	0,00	9,091	35,714	12,510
5. Mais de 30 anos		0,00	1,00	8,33	50,00	22,22	8,33	11,11	0,000	33,333	10,00	18,18	0,00	27,273	28,571	16,719
6. Não informou		0,00	0,00	0,00	0,00	0,00	0,00	0,00	0,000	0,000	0,00	9,09	0,00	0,000	0,000	0,699
		100,00		99,99	100,01	99,99	99,99	100,00	99,999	99,999	100,00	99,99	100,00	100,001	100,00	



PREFEITURA MUNICIPAL DE ITAÍ

Secretaria Municipal de Meio Ambiente

Regiões		REGIÃO 1	REGIÃO 2: Vila Rica, Colina Verde, Marajoara, Novo Horizonte	REGIÃO 3: Centro, Jd Bela Vista e Jd Planalto	REGIÃO 4: Monte Alto I, Monte Alto II, Campo Santo	REGIÃO 5: Jardim Brasil, Mário Gonçalves, CDHUB, Jd Eldorado	REGIÃO 6: Pico dos Pássaros, Dr. Paschoal e Residencial Freitas	REGIÃO 7: São Salvador e Capitão Cesário	REGIÃO 8: Vila da Paz, Beira Rio e Quinta dos Cambarás/Mira Lago	REGIÃO 9: Parte comercial, de serviços e empresas: Santo Antônio, Florentino Dognani e Centro	REGIÃO 10: Parte comercial, de serviços e empresas: Antonio Justino Vieira, Rodovia SP 255 e Estrada José Luiz da Rocha/Abílio Raposo Ferraz, Santa Casa, Asilo e Cemitério	REGIÃO 11: Loteamentos de lazer: Enseada Santa Madalena, SP 255 e SP 270	REGIÃO 12: Unidades Escolares de diversos bairros	REGIÃO 13: Propriedades próximas ao aterro, Comunidades rurais dos Mineiros e Santa Terezinha	MÉDIA DOS PERCENTUAIS	
		9	12	12	9	12	9	9	9	10	11	8	11	14	135	
PERGUNTAS		%	SOMA %	%	%	%	%	%	%	%	%	%	%	%	%	
5.0. Escolaridade dos Pais:	1. Analfabetos	0,00	0,00	0,00	0,00	11,11	41,67	0,00	0,000	77,78	5,00	0,00	0,00	0,00	7,143	10,977
	2. Fundamental incompleto	11,12	3,50	29,17	33,33	33,33	16,67	16,67	33,333	0,00	30,00	9,09	25,00	0,00	42,857	21,582
	3. Fundamental completo	22,22	2,50	20,83	33,33	22,22	33,33	27,78	0,000	11,11	35,00	18,18	25,00	0,00	28,571	21,352
	4. Médio incompleto	0,00	0,00	0,00	0,00	0,00	0,00	33,33	22,222	11,11	0,00	0,00	0,00	0,00	0,000	5,128
	5. Médio completo	33,33	3,00	25,00	8,33	22,22	8,33	22,22	44,444	0,00	20,00	45,45	25,00	0,00	0,000	19,563
	6. Superior incompleto	0,00	0,50	4,17	8,33	0,00	0,00	0,00	0,000	0,00	10,00	0,00	0,00	0,00	0,000	1,731
	7. Superior completo	33,33	2,50	20,83	16,67	11,11	0,00	0,00	0,000	0,00	0,00	27,27	25,00	100,00	21,429	19,665
		100,00		100,00	99,99	99,99	100,00	100,00	99,999	100,00	100,00	99,99	100,00	100,00	100,00	100,00
5.1. Escolaridade dos Filhos:	1. Analfabetos - não alfabetizados	0,00	2,00	16,67	0,00	0,00	8,33	22,22	0,000	0,00	0,00	4,55	3,13	0,00	0,000	4,223
	2. Fundamental incompleto	16,67	1,00	8,33	16,67	38,89	41,67	44,44	44,444	33,33	20,00	13,64	28,13	27,27	14,286	26,752
	3. Fundamental completo	22,22	1,00	8,33	8,33	0,00	8,33	22,22	0,000	11,11	5,00	0,00	12,50	0,00	16,071	8,778
	4. Médio incompleto	16,67	0,00	0,00	16,67	11,11	0,00	11,11	0,000	0,00	5,00	9,09	0,00	0,00	1,786	5,495
	5. Médio completo	0,00	1,00	8,33	25,00	16,67	16,67	0,00	11,111	22,22	5,00	0,00	15,63	4,55	23,214	11,415
	6. Superior incompleto	11,11	2,00	16,67	0,00	0,00	0,00	0,00	11,111	0,00	10,00	9,09	6,25	22,73	14,286	7,788
	7. Superior completo	11,11	2,00	16,67	8,33	22,22	0,00	0,00	0,000	0,00	15,00	0,00	9,38	36,36	23,214	10,945
	8. Não tem filhos - não respondeu	22,22	3,00	25,00	25,00	11,11	25,00	0,00	33,333	33,33	40,00	63,64	25,00	9,09	7,143	24,605
		100,00		100,00	100,00	100,00	100,00	99,990	99,999	99,99	100,00	100,01	100,02	100,00	100,00	100,00
06. Ocupação:	1. Setor primário (agricultura, pecuária, pesca, etc.)	0,00	1,00	8,33	0,00	0,00	0,00	33,33	22,22	22,222	0,00	0,00	12,50	0,00	50,000	11,431
	2. Setor secundário (industrial)	0,00	0,00	0,00	0,00	0,00	16,67	11,11	0,00	11,111	0,00	0,00	0,00	0,00	0,000	2,992
	3. Setor terciário (comércio e serviços)	66,67	11,00	91,67	41,67	11,11	25,00	22,22	22,22	44,444	100,00	100,00	75,00	100,00	50,000	57,693
	4. Não respondeu/ não está inserido no mercado de trabalho	33,33	0,00	0,00	58,33	88,89	58,33	33,33	55,56	22,222	0,00	0,00	12,50	0,00	0,000	27,884
		100,00		100,00	100,00	100,00	100,00	99,990	100,00	99,999	100,00	100,00	100,00	100,00	100,00	100,00



PREFEITURA MUNICIPAL DE ITAÍ

Secretaria Municipal de Meio Ambiente

Regiões		REGIÃO 1	REGIÃO 2: Vila Rica, Jd América, Florentino Dognani e Santo Antônio	REGIÃO 3: Centro, Jd Bela Vista e Jd Planalto	REGIÃO 4: Monte Alto I, Monte Alto II, Campo Santo	REGIÃO 5: Jardim Brasil, Mário Gonçalves, CDHUB, Jd Eldorado	REGIÃO 6: Recanto dos Passaros, Dr. Paschoal e Residencial Freitas	REGIÃO 7: São Salvador e Capitão Cesário	REGIÃO 8: Vila da Paz, Beira Rio e Quinta dos Cambarás/Mira Lago	REGIÃO 9: Parte comercial, de serviços e empresas: Santo Antônio, Florentino Dognani e Centro	REGIÃO 10: Parte comercial, de serviços e empresas: Antonio Justino Vieira, Rodovia SP 255 e Estrada José Luiz da Rocha/Abílio Raposo Ferraz, Santa Casa, Asilo e Cemitério	REGIÃO 11: Loteamentos de lazer: Enseada Santa Madalena, SP 255 e SP 270	REGIÃO 12: Unidades Escolares de diversos bairros	REGIÃO 13: Propriedades próximas ao aterro, Comunidades rurais dos Mineiros e Santa Terezinha	MÉDIA DOS PERCENTUAIS	
		9	12	12	9	12	9	9	9	10	11	8	11	14	135	
PERGUNTAS		%	SOMA	%	%	%	%	%	%	%	%	%	%	%		
07. Situação:	1. Aposentado/pensionista	33,33	1,00	8,33	16,67	22,22	25,00	27,78	11,11	11,11	0,00	0,00	4,55	35,714	15,063	
	2. Desempregado	11,11	1,00	8,33	8,33	55,56	41,67	33,33	44,444	11,11	0,00	0,00	0,00	7,143	17,002	
	3. Empregado	55,56	4,00	33,33	33,33	11,11	8,33	27,78	33,333	22,22	0,00	63,64	62,50	95,45	35,714	37,100
	4. Formal (MEI; Empresário)	0,00	3,00	25,00	0,00	0,00	0,00	0,00	11,111	0,00	80,00	36,36	12,50	0,000	0,000	12,690
	5. Informal (autônomo, empresário não regularizado, empregada doméstica)	0,00	3,00	25,00	8,33	0,00	8,33	11,11	0,000	44,44	20,00	0,00	12,50	0,00	21,429	11,626
	6. Outro (estudante, dona de casa/do lar)	0,00	0,00	0,00	33,33	11,11	16,67	0,00	0,000	11,11	0,00	0,00	12,50	0,00	0,000	6,517
		100,00		99,99	99,99	100,00	100,00	100,00	99,999	99,999	100,00	100,00	100,00	100,00	100,00	
08. Salário:	1. Menos de 1salário	0,00	0,00	0,00	25,00	33,33	50,00	44,44	0,00	11,11	0,00	0,00	12,50	0,00	0,000	13,568
	2. De 1 a 3 salários	66,67	4,00	33,33	75,00	55,56	50,00	55,56	100,00	88,89	20,00	63,64	25,00	9,09	57,143	53,837
	3. De 3 a 5 salários	33,33	4,00	33,33	0,00	11,11	0,00	0,00	0,00	0,00	60,00	27,27	50,00	36,36	28,571	21,536
	4. Mais de 5 salários	0,00	4,00	33,33	0,00	0,00	0,00	0,00	0,00	0,00	20,00	9,09	12,50	54,55	14,286	11,058
		100,00		99,99	100,00	100,00	100,00	100,00	100,00	100,00	100,00	100,00	100,00	100,00	100,00	
09. Destino da maior parte do salário:	1. Alimentação	53,67	3,50	29,17	66,67	33,33	41,67	33,33	44,44	83,33	23,30	9,09	18,75	15,18	0,000	34,764
	2. Aluguel	0,00	0,00	0,00	0,00	0,00	8,33	0,00	0,00	0,00	10,00	13,64	0,00	0,00	2,459	
	3. Remédios/saúde	0,00	1,00	8,33	8,33	22,22	16,67	0,00	0,00	0,00	0,00	4,55	0,00	0,00	0,000	4,623
	4. Despesas domésticas (contas de água, luz, telefone, etc.)	20,33	0,50	4,17	8,33	9,33	8,33	55,56	16,67	5,56	48,30	40,91	47,88	19,73	32,143	24,403
	5. Saúde e alimentação	3,78	2,83	23,58	8,33	9,22	16,67	0,00	38,89	11,11	10,00	18,18	29,13	31,82	35,714	18,186
	6. Aluguel e alimentação	0,00	2,34	19,50	8,33	22,22	8,33	11,11	0,00	0,00	0,00	9,09	0,00	9,09	7,143	7,293
	7. Educação	11,11	1,83	15,25	0,00	3,67	0,00	0,00	0,00	0,00	8,40	4,55	4,25	15,09	10,714	5,618
	8. Outros:	11,11	0,00	0,00	0,00	0,00	0,00	0,00	0,00	0,00	0,00	0,00	0,00	9,09	14,286	2,653
		100,0		100,00	99,99	99,99	100,00	100,00	100,00	100,00	100,00	100,01	100,01	100,00	100,00	



PREFEITURA MUNICIPAL DE ITAÍ

Secretaria Municipal de Meio Ambiente

Regiões		REGIÃO 1: Colina Verue, Marajoara, Novo Horizonte	REGIÃO 2: Vila Rica, Jd América, Florentino Dognani e Santo Antônio	REGIÃO 3: Centro, Jd Bela Vista e Jd Planalto	REGIÃO 4: Monte Alto I, Monte Alto II, Campo Santo	REGIÃO 5: Jardim Brasil, Mário Gonçalves, CDHU B, Jd Eldorado	REGIÃO 6: Recanto dos Pássaros, Dr. Paschoal e Residencial Freitas	REGIÃO 7: São Salvador e Capitão Cesário	REGIÃO 8: Vila da Paz, Beira Rio e Quinta dos Cambarás/M ira Lago	REGIÃO 9: Parte comercial, de serviços e empresas: Santo Antônio, Florentino Dognani e Centro	REGIÃO 10: Parte comercial, de serviços e empresas: Antonio Justino Vieira, Rodovia SP 255 e Estrada José Luiz da Rocha/Abílio Raposo Ferraz, Santa Casa, Asilo e Cemitério	REGIÃO 11: Loteamentos de lazer: Enseada Santa Madalena, SP 255 e SP 270	REGIÃO 12: Unidades Escolares de diversos bairros	REGIÃO 13: Propriedades próximas ao aterro, Comunidades rurais dos Mineiros e Santa Terezinha	MÉDIA DOS PERCENTUAIS	
Nº DE QUESTIONÁRIOS APLICADOS		9	12		12	9	12	9	9	9	10	11	8	11	14	135
PERGUNTAS		%	SOMA	%	%	%	%	%	%	%	%	%	%	%	%	
10. Quantidade de pessoas por casa:	a. 1 pessoa	11,11	3,00	25,00	8,33	11,11	8,333	0,000	0,000	33,333	0,00	9,09	0,00	0,000	0,000	8,177
	b. 2 pessoas	11,11	1,00	8,33	16,67	33,33	33,333	11,111	11,111	22,222	20,00	18,18	37,50	18,182	28,571	20,742
	c. 3 pessoas	55,56	2,00	16,67	41,67	44,44	25,000	33,333	33,333	11,111	20,00	36,36	12,50	18,182	7,143	27,331
	d. 4 pessoas	22,22	2,00	16,67	16,67	11,11	16,667	0,000	22,222	22,222	50,00	18,18	25,00	45,455	42,857	23,790
	e. 5 pessoas	0,00	2,00	16,67	8,33	0,00	8,333	33,333	22,222	0,000	0,00	18,18	12,50	18,182	14,286	11,695
	f. 6 pessoas	0,00	1,00	8,33	8,33	0,00	0,000	11,111	0,000	11,111	10,00	0,00	12,50	0,000	7,143	5,271
	g. 7 pessoas	0,00	1,00	8,33	0,00	0,00	8,333	11,111	0,000	0,000	0,00	0,00	0,00	0,000	0,000	2,136
	h. 8 pessoas	0,00	0,00	0,00	0,00	0,00	0,000	0,000	11,111	0,000	0,00	0,00	0,00	0,000	0,000	0,855
	i. 9 pessoas	0,00	0,00	0,00	0,00	0,00	0,000	0,000	0,000	0,000	0,00	0,00	0,00	0,000	0,000	0,000
	j. Outra: _____	0,00	0,00	0,00	0,00	0,00	0,000	0,000	0,000	0,000	0,00	0,00	0,00	0,000	0,000	0,000
11. Tipo de construção:	1. Madeira	100,00	0,00	100,00	100,00	99,99	99,999	100,00	99,999	99,999	100,00	99,99	100,00	100,001	100,00	0,000
	2. Alvenaria	0,00	0,00	0,00	0,00	0,00	0,00	0,00	0,00	0,00	0,00	0,00	0,00	0,00	0,000	0,000
	3. Alvenaria inacabada	66,67	12,00	100,00	83,33	88,89	66,67	100,00	88,89	55,56	100,00	100,00	87,50	90,91	100,000	86,802
	4. Mista	33,33	0,00	0,00	16,67	11,11	33,33	0,00	11,11	44,44	0,00	0,00	12,50	9,09	0,000	13,198
12. Situação do imóvel:	1. Próprio	0,00	0,00	0,00	0,00	0,00	0,00	0,00	0,00	0,00	0,00	0,00	0,00	0,00	0,000	0,000
	2. Alugado	100,00	9,00	75,00	83,33	66,67	75,00	77,78	88,89	100,00	70,00	54,55	25,00	72,73	92,857	74,669
	3. Cedido	0,00	3,00	25,00	16,67	33,33	16,67	11,11	0,00	0,00	20,00	45,45	12,50	18,18	7,143	15,850
		11,11	0,00	0,00	0,00	0,00	8,33	11,11	11,11	0,00	10,00	0,00	62,50	9,09	0,000	9,481
	100,00		100,00	100,00	100,00	100,00	100,00	100,00	100,00	100,00	100,00	100,00	100,00	100,00	100,00	



PREFEITURA MUNICIPAL DE ITAÍ

Secretaria Municipal de Meio Ambiente

Regiões		REGIÃO 1	REGIÃO 2: Vila Rica, Jd América, Florentino Dognani e Santo Antônio		REGIÃO 3: Centro, Jd Bela Vista e Jd Planalto	REGIÃO 4: Monte Alto I, Monte Alto II, Campo Santo	REGIÃO 5: Jardim Brasil, Mário Gonçalves, CDHUB, Jd Eldorado	REGIÃO 6: Recanto dos Pássaros, Dr. Paschoal e Residencial Freitas	REGIÃO 7: São Salvador e Capitão Cesário	REGIÃO 8: Vila da Paz, Beira Rio e Quinta dos Cambarás/Mira Lago	REGIÃO 9: Parte comercial, de serviços e empresas: Santo Antônio, Florentino Dognani e Centro	REGIÃO 10: Parte comercial, de serviços e empresas: Antonio Justino Vieira, Rodovia SP 255 e Estrada José Luiz da Rocha/Abílio Raposo Ferraz, Santa Casa, Asilo e Cemitério	REGIÃO 11: Loteamentos de lazer: Enseada Santa Madalena, SP 255 e SP 270	REGIÃO 12: Unidades Escolares de diversos bairros	REGIÃO 13: Propriedades próximas ao aterro, Comunidades rurais dos Mineiros e Santa Terezinha	MÉDIA DOS PERCENTUAIS
		9	12	12	9	12	9	9	9	10	11	8	11	14	135	
PERGUNTAS		%	SOMA	%	%	%	%	%	%	%	%	%	%	%	%	
13. Tempo na casa:	1. Até 1 ano	11,11	1,00	8,33	8,33	22,22	16,67	11,11	11,111	0,000	10,00	18,18	25,00	0,000	7,143	11,477
	2. De 1 a 3 anos	22,22	3,00	25,00	16,67	11,11	25,00	66,67	11,111	33,333	20,00	9,09	12,50	18,182	0,000	20,837
	3. De 3 a 5 anos	11,11	2,00	16,67	0,00	11,11	16,67	0,00	0,000	22,222	10,00	27,27	37,50	9,091	7,143	12,984
	4. De 5 a 10 anos	33,35	0,00	0,00	0,00	11,11	16,67	11,11	22,222	22,222	30,00	9,09	0,00	18,182	21,429	15,030
	5. De 10 a 15 anos	0,00	1,00	8,33	16,67	22,22	0,00	11,11	33,333	0,000	10,00	9,09	12,50	18,182	21,429	12,528
	6. De 15 a 20 anos	11,11	0,00	0,00	8,33	0,00	8,33	0,00	11,111	0,000	0,00	0,00	0,00	9,091	0,000	3,690
	7. Mais de 20 anos	11,11	5,00	41,67	50,00	22,22	16,67	0,00	11,111	22,222	20,00	27,27	12,50	27,273	42,857	23,454
		100,01	100,00	100,00	100,00	99,99	100,01	100,00	99,999	99,999	100,00	99,99	100,00	100,001	100,00	
14. Situação da edificação:	1. Individual	100,00	11,00	91,67	100,00	88,89	91,67	100,00	66,67	100,00	70,00	72,73	37,50	72,73	50,000	80,143
	2. Coletiva	0,00	1,00	8,33	0,00	11,11	8,33	0,00	33,33	0,00	30,00	27,27	62,50	27,27	50,000	19,857
		100,00	100,00	100,00	100,00	100,00	100,00	100,00	100,00	100,00	100,00	100,00	100,00	100,00	100,00	
14.1. Se coletiva, informar:	1. Germinada	0,00	0,00	0,00	0,00	0,00	0,00	0,00	33,33	0,00	66,67	0,00	33,33	0,00	0,00	10,256
	2. Desmembrada	0,00	1,00	100,00	0,00	100,00	0,00	0,00	66,67	0,00	33,33	100,00	100,00	66,67	100,00	51,282
		0,00	100,00	100,00	0,00	100,00	0,00	0,00	100,00	0,00	100,00	100,00	100,00	100,00	100,00	
14.2. Quantas casas há no lote?	a. 2 casas	0,00	1,00	100,00	0,00	100,00	0,00	0,00	66,67	0,00	66,67	66,67	20,00	100,00	71,43	45,495
	b. 3 casas	0,00	0,00	0,00	0,00	0,00	100,00	0,00	33,33	0,00	0,00	33,33	0,00	0,00	28,57	15,018
	c. 4 casas	0,00	0,00	0,00	0,00	0,00	0,00	0,00	0,00	0,00	0,00	0,00	0,00	0,00	0,000	0,000
	d. Mais de 5 casas	0,00	0,00	0,00	0,00	0,00	0,00	0,00	0,00	0,00	33,33	0,00	80,00	0,00	0,00	8,718
		0,00	100,00	100,00	0,00	100,00	100,00	0,00	100,00	0,00	100,00	100,00	100,00	100,00	100,00	
15. Forma de abastecimento d	1. Rede de abastecimento SABESP	100,00	12,00	100,00	100,00	100,00	100,00	100,00	100,00	66,67	100,00	100,00	0,00	100,00	0,000	82,052
	2. Mina	0,00	0,00	0,00	0,00	0,00	0,00	0,00	0,00	0,00	0,00	0,00	0,00	0,00	46,429	3,571
	3. Poço (cacimba ou artesiano)	0,00	0,00	0,00	0,00	0,00	0,00	0,00	0,00	33,33	0,00	0,00	100,00	0,00	53,571	14,377
	4. Cisterna (armazenamento de águas de	0,00	0,00	0,00	0,00	0,00	0,00	0,00	0,00	0,00	0,00	0,00	0,00	0,00	0,000	0,000
		100,00	100,00	100,00	100,00	100,00	100,00	100,00	100,00	100,00	100,00	100,00	100,00	100,00	100,00	



PREFEITURA MUNICIPAL DE ITAÍ

Secretaria Municipal de Meio Ambiente

Regiões		REGIÃO 1: Colina Verue, Marajoara, Novo Horizonte	REGIÃO 2: Vila Rica, Jd América, Florentino Dognani e Santo Antônio	REGIÃO 3: Centro, Jd Bela Vista e Jd Planalto	REGIÃO 4: Monte Alto I, Monte Alto II, Campo Santo	REGIÃO 5: Jardim Brasil, Mário Gonçalves, CDHUB, Jd Eldorado	REGIÃO 6: Recanto dos Pássaros, Dr. Paschoal e Residencial Freitas	REGIÃO 7: São Salvador e Capitão Cesário	REGIÃO 8: Vila da Paz, Beira Rio e Quinta dos Cambarás/M ira Lago	REGIÃO 9: Parte comercial, de serviços e empresas: Santo Antônio, Florentino Dognani e Centro	REGIÃO 10: Parte comercial, de serviços e empresas: Antonio Justino Vieira, Rodovia SP 255 e Estrada José Luiz da Rocha/Abílio Raposo Ferraz, Santa Casa, Asilo e Cemitério	REGIÃO 11: Loteamentos de lazer: Enseada Santa Madalena, SP 255 e SP 270	REGIÃO 12: Unidades Escolares de diversos bairros	REGIÃO 13: Propriedades próximas ao aterro, Comunidades rurais dos Mineiros e Santa Terezinha	MÉDIA DOS PERCENTUAIS	
		9	12		12	9	12	9	9	9	10	11	8	11	14	135
PERGUNTAS		%	SOMA	%	%	%	%	%	%	%	%	%	%	%	%	
16. Forma de destinação do esgoto	1. Rede coletora da SABESP	100,00	12,00	100,00	100,00	100,00	100,00	100,00	100,00	66,67	100,00	100,00	0,00	100,00	0,000	82,052
	2. Fossa negra	0,00	0,00	0,00	0,00	0,00	0,00	0,00	0,00	0,00	0,00	0,00	0,00	0,00	57,143	4,396
	3. Fossa séptica	0,00	0,00	0,00	0,00	0,00	0,00	0,00	0,00	33,33	0,00	0,00	100,00	0,00	35,714	13,003
	4. Fossa biodigestora	0,00	0,00	0,00	0,00	0,00	0,00	0,00	0,00	0,00	0,00	0,00	0,00	0,00	0,000	0,000
	5. Diretamente no solo	0,00	0,00	0,00	0,00	0,00	0,00	0,00	0,00	0,00	0,00	0,00	0,00	0,00	7,143	0,549
	6. Diretamente em córrego/riacho/represa	0,00	0,00	0,00	0,00	0,00	0,00	0,00	0,00	0,00	0,00	0,00	0,00	0,00	0,000	0,000
		100,00		100,00	100,00	100,00	100,00	100,00	100,00	100,00	100,00	100,00	100,00	100,00	100,00	
17. Você gosta do bairro que você mora?	Sim	94,44	12,00	100,00	100,00	88,89	100,00	88,89	88,89	100,00	100,00	100,00	100,00	100,00	100,000	97,008
	Não	5,56	0,00	0,00	0,00	11,11	0,00	11,11	11,11	0,00	0,00	0,00	0,00	0,00	0,000	2,992
		100,00		100,00	100,00	100,00	100,00	100,00	100,00	100,00	100,00	100,00	100,00	100,00	100,00	
17.1. Em caso negativo, justifique	1. Bairro sujo	0,00	0,00	0,00	0,00	0,00	0,00	100,00	0,00	0,00	0,00	0,00	0,00	0,00	0,00	7,692
	2. Bairro violento com escravos da droga	0,00	0,00	0,00	0,00	0,00	0,00	0,00	100,00	0,00	0,00	0,00	0,00	0,00	0,00	7,692
	3. Bairro abandonado pelos proprietários dos lotes e pelo poder público: falta de manutenção e limpeza (limpeza de ruas e bueiros, conservação de ruas)	100,00	0,00	0,00	0,00	0,00	0,00	0,00	0,00	0,00	0,00	0,00	0,00	0,00	0,00	7,692
	4. Mora longe de familiares	0,00	0,00	0,00	0,00	100,00	0,00	0,00	0,00	0,00	0,00	0,00	0,00	0,00	0,00	7,692
		100,00		0,00	0,00	100,00	0,00	100,00	100,00	0,00	0,00	0,00	0,00	0,00	0,00	
18. Você participa de atividades desenvolvidas no seu bairro? Ex. festas, atividades promovidas pela escola do filho, atividades esportivas,	1. Não	44,44	4,00	33,33	33,33	55,56	83,33	66,67	77,78	66,67	10,00	72,73	50,00	18,18	42,857	50,375
	2. Às vezes	0,00	1,00	8,33	8,33	0,00	16,67	11,11	0,00	0,00	0,00	0,00	0,00	9,09	14,286	5,217
	3. Sim. Quais:	11,12	1,00	8,33	0,00	0,00	0,00	0,00	22,22	22,22	10,00	0,00	12,50	72,73	14,286	15,048
	4. Não são desenvolvidas atividades no meu bairro	44,44	6,00	50,00	58,33	44,44	0,00	0,00	0,00	11,11	80,00	27,27	37,50	0,00	28,571	29,359
			100,00		99,990	99,990	100,00	100,00	100,00	100,00	100,00	100,00	100,00	100,00	100,00	100,00



PREFEITURA MUNICIPAL DE ITAÍ

Secretaria Municipal de Meio Ambiente

Regiões		REGIÃO 1	REGIÃO 2: Vila Rica, Jd América, Florentino Dognani e Santo Antônio	REGIÃO 3: Centro, Jd Bela Vista e Jd Planalto	REGIÃO 4: Monte Alto I, Monte Alto II, Campo Santo	REGIÃO 5: Jardim Brasil, Mário Gonçalves, CDHUB, Jd Eldorado	REGIÃO 6: Recanto dos Pássaros, Dr. Paschoal e Residencial Freitas	REGIÃO 7: São Salvador e Capitão Cesário	REGIÃO 8: Vila da Paz, Beira Rio e Quinta dos Cambarás/Mira Lago	REGIÃO 9: Parte comercial, de serviços e empresas: Santo Antônio, Florentino Dognani e Centro	REGIÃO 10: Parte comercial, de serviços e empresas: Antonio Justino Vieira, Rodovia SP 255 e Estrada José Luiz da Rocha/Abílio Raposo Ferraz, Santa Casa, Asilo e Cemitério	REGIÃO 11: Loteamentos de lazer: Enseada Santa Madalena, SP 255 e SP 270	REGIÃO 12: Unidades Escolares de diversos bairros	REGIÃO 13: Propriedades próximas ao aterro, Comunidades rurais dos Mineiros e Santa Terezinha	MÉDIA DOS PERCENTUAIS	
		9	12	12	9	12	9	9	9	10	11	8	11	14	135	
PERGUNTAS		%	SOMA	%	%	%	%	%	%	%	%	%	%	%		
18.03 Se sim, quais?	1. Festas do Laguinho (1º de Maio e/ou Dia das Crianças)	0,00	0,00	0,00	0,00	0,00	0,00	0,00	100,00	0,00	0,00	0,00	0,00	6,25	0,00	8,173
	2. Festas religiosas	0,00	0,00	0,00	0,00	0,00	0,00	0,00	0,00	100,00	0,00	0,00	31,25	50,00	13,942	
	3. Atividades esportivas/recreativas	0,00	1,00	100,00	0,00	0,00	0,00	0,00	0,00	50,00	0,00	0,00	100,00	0,00	0,00	19,231
	4. Atividades da escola do filho ou escola que trabalha	0,00	0,00	0,00	0,00	0,00	0,00	100,00	0,00	50,00	0,00	0,00	0,00	50,00	50,00	19,231
	5. Outros: cursos do fundo social; grupo de voluntários que ajuda pessoas	100,00	0,00	0,00	0,00	0,00	0,00	0,00	0,00	0,00	0,00	0,00	0,00	12,50	0,00	8,654
		100,00		100,00	0,00	0,00	0,00	100,00	100,00	100,00	100,00	0,00	100,00	100,00	100,00	
18.1. Você participa de atividades desenvolvidas na cidade de Itaí? Ex. festas, atividades promovidas pela escola do filho, atividades esportivas, ações ambientais (plantios, mutirões de limpeza)	1. Não	66,67	5,00	41,67	100,00	66,67	83,333	66,67	55,56	100,00	20,00	45,45	62,50	18,18	42,857	59,197
	2. Às vezes	11,11	4,00	33,33	0,00	0,00	8,333	11,11	0,00	0,00	10,00	9,09	0,00	18,18	28,571	9,979
	3. Sim. Quais: _____	11,11	3,00	25,00	0,00	22,22	8,333	22,22	44,44	0,00	60,00	45,45	25,00	63,64	21,429	26,834
	4. Não são desenvolvidas atividades na cidade	11,11	0,00	0,00	0,00	11,11	0,000	0,00	0,00	0,00	10,00	0,00	12,50	0,00	7,143	3,989
		100,00		100,00	100,00	100,00	99,999	100,00	100,00	100,00	100,00	99,99	100,00	100,00	100,00	
18.1.3 Se sim, quais?	1. Comemorações no Laguinho (1º de Maio e/ou Dia das Crianças)	0,00	0,58	19,33	0,00	67,00	0,00	10,00	50,00	0,00	0,00	0,000	16,50	40,43	8,333	16,276
	2. Festa de Santo Antônio/ Aniversário da	0,00	0,58	19,33	0,00	16,50	100,00	10,00	25,00	0,00	26,33	20,000	16,50	33,28	8,333	21,175
	3. Atividades esportivas/recreativas ou culturais	0,00	0,00	0,00	0,00	0,00	0,00	0,00	25,00	0,00	4,17	0,000	0,00	0,00	0,000	2,244
	4. Atividades da escola do filho/ações ambientais ou da escola que trabalha	100,00	1,00	33,33	0,00	0,00	0,00	60,00	0,00	0,00	0,00	0,000	67,00	7,14	66,666	25,703
	5. Festas da igreja	0,00	0,59	19,67	0,00	0,00	0,00	10,00	0,00	0,00	43,00	60,000	0,00	14,29	8,333	11,946
	6. Festa de Peão	0,00	0,25	8,33	0,00	16,50	0,00	10,00	0,00	0,00	26,50	20,000	0,00	4,86	8,333	7,271
		100,00		99,99	0,00	100,00	100,00	100,00	100,00	0,00	100,00	100,00	100,00	100,00	99,998	



PREFEITURA MUNICIPAL DE ITAÍ

Secretaria Municipal de Meio Ambiente

Regiões		REGIÃO 1	REGIÃO 2: Vila Rica, Jd América, Florentino Dognani e Santo Antônio	REGIÃO 3: Centro, Jd Bela Vista e Jd Planalto	REGIÃO 4: Monte Alto I, Monte Alto II, Campo Santo	REGIÃO 5: Jardim Brasil, Mário Gonçalves, CDHUB, Jd Eldorado	REGIÃO 6: Recanto dos Pássaros, Dr. Paschoal e Residencial Freitas	REGIÃO 7: São Salvador e Capitão Cesário	REGIÃO 8: Vila da Paz, Beira Rio e Quinta dos Cambarás/Mira Lago	REGIÃO 9: Parte comercial, de serviços e empresas: Santo Antônio, Florentino Dognani e Centro	REGIÃO 10: Parte comercial, de serviços e empresas: Antonio Justino Vieira, Rodovia SP 255 e Estrada José Luiz da Rocha/Abílio Raposo Ferraz, Santa Casa, Asilo e Cemitério	REGIÃO 11: Loteamentos de lazer: Enseada Santa Madalena, SP 255 e SP 270	REGIÃO 12: Unidades Escolares de diversos bairros	REGIÃO 13: Propriedades próximas ao aterro, Comunidades rurais dos Mineiros e Santa Terezinha	MÉDIA DOS PERCENTUAIS	
		9	12	12	9	12	9	9	9	10	11	8	11	14	135	
PERGUNTAS		%	SOMA	%	%	%	%	%	%	%	%	%	%	%	%	
19. Você participa de Associação de Moradores de Bairros	1. Sim	0,00	0,00	0,00	0,00	0,00	0,00	0,00	0,00	0,00	0,00	0,00	12,50	0,00	0,000	0,962
	2. Não	0,00	0,00	0,00	0,00	0,00	0,00	33,33	0,00	0,00	0,00	0,00	0,00	36,36	28,571	7,559
	3. As vezes	0,00	0,00	0,00	0,00	0,00	0,00	0,00	0,00	0,00	0,00	0,00	0,00	0,00	7,143	0,549
	4. Não há associação no bairro que eu moro	88,89	12,00	100,00	100,00	100,00	100,00	66,67	88,89	100,00	100,00	100,00	87,50	54,55	64,286	88,522
	5. Se não participa, explique: respostas no texto	0,00	0,00	0,00	0,00	0,00	0,00	0,00	11,11	0,00	0,00	0,00	0,00	9,09	0,000	1,554
	6. Não respondeu	11,11	0,00	0,00	0,00	0,00	0,00	0,00	0,00	0,00	0,00	0,00	0,00	0,00	0,000	0,855
		100,00		100,00	100,00	100,00	100,00	100,00	100,00	100,00	100,00	100,00	100,00	100,00	100,00	
19.1 Você participa de algum outro tipo de Associação?	1. Sim	11,11	1,00	8,33	0,00	0,00	0,00	0,00	0,00	0,00	0,00	0,00	0,00	90,91	14,286	9,587
	2. Não	88,89	11,00	91,67	100,00	100,00	100,00	100,00	100,00	100,00	100,00	100,00	100,00	9,09	85,714	90,413
		100,00		100,00	100,00	100,00	100,00	100,00	100,00	100,00	100,00	100,00	100,00	100,00	100,00	
19.1.3. Se sim, Qual: colocar só no texto	1. Associação de Pais e Mestres (APM)	0,00	0,00	0										95,45	0,000	
	2. CERIPA - Associação do Condomínio dos Ipês	0,00	0,00	0										0,00	50,000	
	3. Associação de Judo, COMTUR, Assoc. Bairro Mineiros	100,00	1,00	100										4,55	50,000	
		100,00		100,00										100,00	100,00	
20. Quais os meios de comunicação mais utilizados para você se informar?	1. rádio	8,33	0,00	0	0,00	0,00	12,50	0,00	0,00	11,11	0,00	0,00	2,27	2,357	2,813	
	2. Televisão	25,00	1,00	8,33	41,67	44,44	50,00	55,56	27,78	16,67	0,00	18,18	43,75	15,91	59,500	31,292
	3. Jornais impressos ou revistas	5,56	0,00	0,00	0,00	0,00	8,33	0,00	0,00	11,11	0,00	0,00	0,00	2,27	0,000	2,098
	4. Internet/redes sociais	61,11	11,00	91,67	58,33	55,56	29,17	44,44	72,22	61,11	100,00	81,82	56,25	79,55	38,143	63,798
		100,00		100,00	100,00	100,00	100,00	100,00	100,00	100,00	100,00	100,00	100,00	100,00	100,00	



PREFEITURA MUNICIPAL DE ITAÍ

Secretaria Municipal de Meio Ambiente

Regiões	REGIÃO 1 Colina Verue, Marajoara, Novo Horizonte	REGIÃO 2: Vila Rica, Jd América, Florentino Dognani e Santo Antônio	REGIÃO 3: Centro, Jd Bela Vista e Jd Planalto	REGIÃO 4: Monte Alto I, Monte Alto II, Campo Santo	REGIÃO 5: Jardim Brasil, Mário Gonçalves, CDHU B, Jd Eldorado	REGIÃO 6: Recanto dos Pássaros, Dr. Paschoal e Residencial Freitas	REGIÃO 7: São Salvador e Capitão Cesário	REGIÃO 8: Vila da Paz, Beira Rio e Quinta dos Cambarás/M ira Lago	REGIÃO 9: Parte comercial, de serviços e empresas: Santo Antônio, Florentino Dognani e Centro	REGIÃO 10: Parte comercial, de serviços e empresas: Antonio Justino Vieira, Rodovia SP 255 e Estrada José Luiz da Rocha/Abílio Raposo Ferraz, Santa Casa, Asilo e Cemitério	REGIÃO 11: Loteamentos de lazer: Enseada Santa Madalena, SP 255 e SP 270	REGIÃO 12: Unidades Escolares de diversos bairros	REGIÃO 13: Propriedades próximas ao aterro, Comunidades rurais dos Mineiros e Santa Terezinha	MÉDIA DOS PERCENTUAIS	
Nº DE QUESTIONÁRIOS APLICADOS	9	12	12	9	12	9	9	9	10	11	8	11	14	135	
PERGUNTAS	%	SOMA	%	%	%	%	%	%	%	%	%	%	%	%	
21. Coleta resíduos sólidos domiciliares															
21.1. O que você entende por lixo?															
1. Não sabe/não respondeu	0,00	0,00	0	0,00	11,11	25,00	33,33	33,33	11,11	0,00	0,00	0,00	0,000	7,143	9,310
2. Respostas relacionadas à separação correta dos materiais	0,00	0,00	0	0,00	0,000	16,67	0,00	16,67	11,11	0,00	0,00	0,00	3,000	0,000	3,650
3. O que não usa ou utiliza mais/não tem mais utilidade, não tem serventia ou é inservível, td que joga fora ou que é eliminado, td que não tem mais valor ou que não presta, td que se descarta	77,78	4,50	37,50	91,67	44,444	33,33	0,00	27,78	66,67	35,00	45,45	37,50	36,364	42,857	44,334
4. Tudo que é descartável ou reciclável/ orgânico ou reciclável	0,00	2,00	16,67	8,33	0,000	0,00	0,00	0,00	0,00	50,00	31,82	12,50	23,455	7,143	11,532
5. Restos/sobras de alimentos/comida ou resíduo molhado	5,56	2,50	20,83	0,00	22,222	4,17	38,89	11,11	0,00	0,00	9,09	16,63	7,636	0,000	10,472
6. Restos/sobras ou rejeitos de materiais ou resíduos gerados na casa	11,11	0,00	0,00	0,00	11,111	0,00	11,11	0,00	0,00	10,00	9,09	22,88	6,818	14,286	7,416
7. Lixo de banheiro ou papel higiênico e/ou da limpezafaxina da casa e/ou sujeira	5,56	1,50	12,50	0,00	11,111	4,17	16,67	0,00	0,00	5,00	0,00	0,00	12,091	7,143	5,711
8. Embalagens	0,00	0,50	4,17	0,00	0,000	0,00	0,00	0,00	0,00	0,00	4,55	6,25	5,273	7,143	2,107
9. Tem que ter destinação correta ou lugar certo para jogar e respostas relacionadas às práticas corretas ambientalente	0,00	1,00	8,33	0,00	0,000	16,67	0,00	11,11	11,11	0,00	0,00	0,00	0,000	0,000	3,632
10. Outros (entulho; material coletado pela prefeitura; material sólido oriundo de trabalhos domésticos; eletrônicos)	0,00	0,00	0	0,00	0,000	0,00	0,00	0,00	0,00	0,00	0,00	4,25	5,364	14,286	1,838
	100,01		100,00	100,00	99,999	100,01	100,00	100,00	100,00	100,00	100,00	100,01	100,00	100,00	





PREFEITURA MUNICIPAL DE ITAÍ

Secretaria Municipal de Meio Ambiente

Regiões	REGIÃO 1	REGIÃO 2: Vila Rica, Jd América, Florentino Dognani e Santo Antônio	REGIÃO 3: Centro, Jd Bela Vista e Jd Planalto	REGIÃO 4: Monte Alto I, Monte Alto II, Campo Santo	REGIÃO 5: Jardim Brasil, Mário Gonçalves, CDHU B, Jd Eldorado	REGIÃO 6: Recanto dos Pássaros, Dr. Paschoal e Residencial Freitas	REGIÃO 7: São Salvador e Capitão Cesário	REGIÃO 8: Vila da Paz, Beira Rio e Quinta dos Cambarás/Mira Lago	REGIÃO 9: Parte comercial, de serviços e empresas: Santo Antônio, Florentino Dognani e Centro	REGIÃO 10: Parte comercial, de serviços e empresas: Antonio Justino Vieira, Rodovia SP 255 e Estrada José Luiz da Rocha/Abílio Raposo Ferraz, Santa Casa, Asilo e Cemitério	REGIÃO 11: Loteamentos de lazer: Enseada Santa Madalena, SP 255 e SP 270	REGIÃO 12: Unidades Escolares de diversos bairros	REGIÃO 13: Propriedades próximas ao aterro, Comunidades rurais dos Mineiros e Santa Terezinha	MÉDIA DOS PERCENTUAIS	
	Nº DE QUESTIONÁRIOS APLICADOS	9	12	12	9	12	9	9	9	10	11	8	11	14	135
PERGUNTAS	%	SOMA	%	%	%	%	%	%	%	%	%	%	%	%	
21.2. O que você entende por coleta seletiva?															
1. Não sabe/não respondeu	0,00	0,00	0,00	33,33	22,22	41,67	55,56	33,33	22,222	0,00	18,18	25,00	0,000	21,429	20,995
2. Respostas relacionadas às práticas corretas ambientalmente	0,00	0,00	0,00	0,00	0,00	8,33	0,00	5,56	0,000	0,00	0,00	0,00	27,273	0,000	3,166
3. Respostas relacionadas à separação correta dos materiais em orgânico e reciclável	44,44	7,00	58,33	58,33	77,78	16,67	22,22	22,22	44,444	90,00	45,45	12,50	45,455	53,571	42,416
4. Respostas relacionadas à coleta dos materiais recicláveis ou coleta em orgânico e reciclável	55,56	1,00	8,33	8,33	0,00	0,00	0,00	22,22	11,111	30,00	18,18	12,50	18,182	17,857	15,559
5. Respostas relacionadas à coleta do lixo pela prefeitura	0,00	1,00	8,33	0,00	0,00	8,33	0,00	11,11	0,000	0,00	9,09	12,50	0,000	7,143	4,346
6. São materiais que podem ser reutilizados, reciclados, que podem ser retirados do lixo, que podem ser descartados ou destinados para a reciclagem, reciclar,	0,00	3,00	25,00	0,00	0,00	16,67	22,22	0,00	22,222	20,00	0,00	25,00	0,000	0,000	10,086
7. Outros (acha ruim; lixo; limpeza do reciclável; é boa; uma ótima coisa; o que não utiliza mais)	0,00	0,00	0,00	0,00	0,00	8,33	0,00	5,56	0,000	0,00	9,09	12,50	9,091	0,000	3,429
	100,00		99,99	99,99	100,00	100,00	100,00	100,00	99,999	100,00	99,99	100,00	100,001	100,00	
21.3. O que você entende por resíduos orgânicos ou úmidos?		0,00													
1. Não sabe/não respondeu	0,00	0,00	0,00	0,00	33,33	50,000	44,44	33,333	33,33	0,00	0,00	25,00	0,00	21,429	18,528
2. Restos/sobras de alimentos/comida (frutas, verduras, legumes, casca de frutas ou ovo, pó-de-café)	100,00	9,83	81,92	95,83	66,67	33,333	55,56	33,333	38,89	70,00	77,27	56,25	74,27	46,429	63,827
3. Foi associado ao adubo/adubo orgânico; a compostagem; ao esterco; tudo que se decompõe no solo	0,00	1,00	8,33	0,00	0,00	8,333	0,00	22,222	16,67	15,00	4,55	6,25	0,00	21,429	7,906
4. Folhas ou resíduo de poda de grama e árvores	0,00	0,33	2,75	0,00	0,00	0,000	0,00	0,000	0,00	0,00	0,00	12,50	4,55	0,000	1,523
5. Resíduos que não podem ser reciclados ou reutilizados; rejeitos	0,00	0,00	0,00	0,00	0,00	0,000	0,00	0,000	0,00	10,00	13,64	0,00	3,00	0,000	2,049
6. Papel Higiênico ou lixo de banheiro	0,00	0,84	7,00	4,17	0,00	0,000	0,00	0,000	5,56	0,00	4,55	0,00	15,18	3,571	3,079
7. Lavagem (sobras da alimentação escolar doada a produtor rural)	0,00	0,00	0,00	0,00	0,00	0,000	0,00	11,111	0,00	0,00	0,00	0,00	0,00	0,000	0,855
8. Outros (é importante para cada um; materiais recicláveis; sujeira de casa; todo e qualquer que faz parte de um ser)	0,00	0,00	0,00	0,00	0,00	8,333	0,00	0,000	5,56	5,00	0,00	0,00	3,00	7,143	2,234
	100,00		100,00	100,00	100,00	99,999	100,00	99,999	100,01	100,00	100,01	100,00	100,00	100,00	



PREFEITURA MUNICIPAL DE ITAÍ

Secretaria Municipal de Meio Ambiente

Regiões	REGIÃO 1: Colina Verue, Marajoara, Novo Horizonte	REGIÃO 2: Vila Rica, Jd América, Florentino Dognani e Santo Antônio	REGIÃO 3: Centro, Jd Bela Vista e Jd Planalto	REGIÃO 4: Monte Alto I, Monte Alto II, Campo Santo	REGIÃO 5: Jardim Brasil, Mário Gonçalves, CDHU B, Jd Eldorado	REGIÃO 6: Recanto dos Pássaros, Dr. Paschoal e Residencial Freitas	REGIÃO 7: São Salvador e Capitão Cesário	REGIÃO 8: Vila da Paz, Beira Rio e Quinta dos Cambarás/M ira Lago	REGIÃO 9: Parte oocercial, de serviços e empresas: Santo Antônio, Florentino Dognani e Centro	REGIÃO 10: Parte oocercial, de serviços e empresas: Antonio Justino Vieira, Rodovia SP 255 e Estrada José Luiz da Rocha/Abílio Raposo Ferraz, Santa Casa, Asilo e Cemitério	REGIÃO 11: Loteamentos de lazer: Enseada Santa Madalena, SP 255 e SP 270	REGIÃO 12: Unidades Escolares de diversos bairros	REGIÃO 13: Propriedades próximas ao aterro, Comunidades rurais dos Mineiros e Santa Terezinha	MÉDIA DOS PERCENTUAIS	
Nº DE QUESTIONÁRIOS APLICADOS	9	12	12	9	12	9	9	9	10	11	8	11	14	135	
PERGUNTAS	%	SOMA	%	%	%	%	%	%	%	%	%	%	%	%	
21.4. O que você entende por resíduos recicláveis ou secos?		0,00													
1. Não sabe/não respondeu	0,00	0,00	0,00	0,00	11,11	33,33	22,22	33,33	44,44	0,00	0,00	0,00	0,00	28,571	13,308
2. Respostas relacionadas à separação correta dos materiais	0,00	0,00	0,00	0,00	0,00	8,33	11,11	0,00	0,00	0,00	0,00	0,00	0,00	0,00	1,495
3. Respostas relacionadas à reutilização ou ao reaproveitamento de materiais recicláveis ou dar nova utilidade ao material reciclável	11,11	4,00	33,33	0,00	11,11	16,67	0,00	11,11	0,00	33,30	27,27	12,50	0,00	7,143	12,580
4. É o resíduo que pode ser reciclado ou que é destinado para reciclagem	3,67	0,00	0,00	0,00	5,56	0,00	0,00	0,00	0,00	10,00	4,55	0,00	2,27	7,143	2,553
5. Papel, papelão ou caixas de leite ou revistas e jornais	30,56	2,83	23,58	46,50	24,11	10,42	33,33	17,556	23,11	20,00	12,91	25,00	23,36	17,857	23,715
6. Metal, ferro, alumínio ou latinhas ou latas	13,89	1,50	12,50	4,83	3,67	6,25	0,00	2,778	2,78	0,00	9,82	20,88	16,55	7,143	7,776
7. Plástico, garrafas, garrafa PET, sacolinhas, copo descartável, outras embalagens de plástico	30,56	2,17	18,08	34,08	29,67	6,25	22,22	17,556	23,11	30,00	35,64	33,38	28,64	28,571	25,981
8. Vidro e embalagens de vidro	6,44	1,50	12,50	14,58	14,78	2,08	0,00	2,778	3,78	6,70	9,82	8,38	17,27	3,571	7,898
9. Madeira	3,78	0,00	0,00	0,00	0,00	0,00	0,00	0,00	2,78	0,00	0,00	0,00	4,82	0,00	0,875
10. Outros: Não entende o que é; entente muito pouco; não pode separar os dois; resíduo que não decompõe; prejudicial à terra; isopor; pneu; eletrônicos	0,00	0,00	0,00	0,00	0,00	16,67	11,11	14,889	0,00	0,00	0,00	0,00	7,09	0,00	3,828
	100,01		99,99	99,990	100,01	100,00	99,999	100,00	100,00	100,00	100,01	100,14	100,00	100,00	





PREFEITURA MUNICIPAL DE ITAÍ

Secretaria Municipal de Meio Ambiente

Regiões	REGIÃO 1	REGIÃO 2: Vila Rica, Colina Verde, Marajoara, Novo Horizonte	REGIÃO 3: Centro, Jd Bela Vista e Jd Planalto	REGIÃO 4: Monte Alto I, Monte Alto II, Campo Santo	REGIÃO 5: Jardim Brasil, Mário Gonçalves, CDHUB, Jd Eldorado	REGIÃO 6: Recanto dos Pássaros, Dr. Paschoal e Residencial Freitas	REGIÃO 7: São Salvador e Capitão Cesário	REGIÃO 8: Vila da Paz, Beira Rio e Quinta dos Cambarás/Mira Lago	REGIÃO 9: Parte comercial, de serviços e empresas: Santo Antônio, Florentino Dognani e Centro	REGIÃO 10: Parte comercial, de serviços e empresas: Antonio Justino Vieira, Rodovia SP 255 e Estrada José Luiz da Rocha/Abílio Raposo Ferraz, Santa Casa, Asilo e Cemitério	REGIÃO 11: Loteamentos de lazer: Enseada Santa Madalena, SP 255 e SP 270	REGIÃO 12: Unidades Escolares de diversos bairros	REGIÃO 13: Propriedades próximas ao aterro, Comunidades rurais dos Mineiros e Santa Terezinha	MÉDIA DOS PERCENTUAIS	
	Nº DE QUESTIONÁRIOS APLICADOS	9	12	12	9	12	9	9	9	10	11	8	11	14	135
PERGUNTAS	%	SOMA	%	%	%	%	%	%	%	%	%	%	%	%	%
215. O que você entende por reciclagem?															
1. Não sabe/não respondeu	0,00	0,00	0,000	41,67	66,67	16,67	33,333	55,56	0,00	0,00	9,09	0,00	0,00	7,143	17,703
2. Respostas relacionadas à separação correta dos materiais	11,11	0,00	0,000	8,33	0,00	16,67	22,222	5,56	11,11	0,00	9,09	12,50	0,00	17,857	8,804
3. Respostas relacionadas à reutilização ou ao reaproveitamento de materiais recicláveis ou dar nova utilidade ao material reciclável	11,11	6,00	50,000	16,67	5,56	41,67	22,222	0,00	66,67	60,00	22,73	25,00	27,27	42,857	30,135
4. Materiais que podem ser reciclados, ex. papel, plástico, metal, vidros	0,00	0,00	0,000	0,00	11,11	16,67	22,222	0,00	0,00	5,00	0,00	12,50	0,00	7,143	5,742
5. O processo de reciclagem ou o ato de reciclar ou da coleta seletiva	0,00	1,00	8,333	0,00	0,00	0,00	0,000	0,00	0,00	0,00	9,09	0,00	0,00	0,000	1,340
6. Respostas quem envolvem a destinação correta dos materiais e as práticas ambientalmente corretas incluindo geração de renda e redução dos materiais que vão para o aterro	22,22	1,00	8,333	0,00	5,56	8,33	0,000	27,78	0,00	25,00	45,45	6,25	9,09	14,286	13,254
7. Processo de transformação dos materiais recicláveis em algo novo ou em matéria-prima para novos produtos	22,23	4,00	33,333	33,33	11,11	0,00	0,000	11,11	22,22	10,00	4,55	43,75	63,64	10,714	20,461
8. Materiais utilizados em artesanato	11,11	0,00	0,000	0,00	0,00	0,00	0,000	0,00	0,00	0,00	0,00	0,00	0,00	0,000	0,855
9. Coleta da reciclagem feita pela prefeitura	22,22	0,00	0,000	0,00	0,00	0,00	0,000	0,00	0,00	0,00	0,00	0,00	0,00	0,000	1,709
	100,00		100,00	100,00	100,01	100,01	99,999	100,01	100,00	100,00	100,00	100,00	100,00	100,00	
216. O que você entende por reutilização de materiais recicláveis?															
1. Não sabe/não respondeu	38,89	2,00	16,67	25,00	55,56	33,33	55,56	33,333	22,22	30,00	45,455	50,00	0,00	35,714	33,979
2. Respostas quem envolvem práticas ambientalmente corretas e sustentáveis, separação e reciclagem	0,00	2,00	16,67	0,00	0,00	0,00	33,33	22,222	5,56	10,00	9,091	6,25	9,09	39,286	11,654
3. Respostas relacionadas à reutilização ou ao reaproveitamento de materiais recicláveis ou a dar nova utilidade ao material reciclável	33,33	7,00	58,33	58,33	33,33	41,67	11,11	11,111	38,89	30,00	45,455	37,50	59,09	7,143	35,791
4. Respostas relacionadas ao aproveitamento de embalagens e outros materiais para artesanato ou arte	11,11	1,00	8,33	8,33	0,00	25,00	0,00	11,111	33,33	20,00	0,000	0,00	18,18	0,000	10,415
5. Processo de transformação dos materiais recicláveis em algo novo	16,67	0,00	0,00	8,33	11,11	0,00	0,00	22,222	0,00	10,00	0,000	6,25	13,64	17,857	8,160
	100,00		100,00	99,990	100,00	100,00	100,00	99,999	100,00	100,00	100,001	100,00	100,00	100,00	



PREFEITURA MUNICIPAL DE ITAÍ

Secretaria Municipal de Meio Ambiente

Regiões		REGIÃO 1: Colina Verue, Marajoara, Novo Horizonte	REGIÃO 2: Vila Rica, Jd América, Florentino Dognani e Santo Antônio	REGIÃO 3: Centro, Jd Bela Vista e Jd Planalto	REGIÃO 4: Monte Alto I, Monte Alto II, Campo Santo	REGIÃO 5: Jardim Brasil, Mário Gonçalves, CDHU B, Jd Eldorado	REGIÃO 6: Recanto dos Pássaros, Dr. Paschoal e Residencial Freitas	REGIÃO 7: São Salvador e Capitão Cesário	REGIÃO 8: Vila da Paz, Beira Rio e Quinta dos Cambarás/M ira Lago	REGIÃO 9: Parte comercial, de serviços e empresas: Santo Antônio, Florentino Dognani e Centro	REGIÃO 10: Parte comercial, de serviços e empresas: Antonio Justino Vieira, Rodovia SP 255 e Estrada José Luiz da Rocha/Abílio Raposo Ferraz, Santa Casa, Asilo e Cemitério	REGIÃO 11: Loteamentos de lazer: Enseada Santa Madalena, SP 255 e SP 270	REGIÃO 12: Unidades Escolares de diversos bairros	REGIÃO 13: Propriedades próximas ao aterro, Comunidades rurais dos Mineiros e Santa Terezinha	MÉDIA DOS PERCENTUAIS	
Nº DE QUESTIONÁRIOS APLICADOS		9	12	12	9	12	9	9	9	10	11	8	11	14	135	
PERGUNTAS		%	SOMA	%	%	%	%	%	%	%	%	%	%	%	%	
21.7. O que é compostagem doméstica?			0,00													
1. Não sabe/não respondeu		33,33	7,00	58,33	66,67	88,89	83,333	100,00	100,00	100,00	50,00	81,82	50,00	9,09	28,571	65,387
2. Respostas relacionadas a produção de adubo (adubo orgânico, humus, fertilizante) a partir de restos de alimentos		50,00	0,50	4,17	33,33	0,00	8,333	0,00	0,00	0,00	20,00	9,09	12,50	54,55	28,571	16,965
3. Respostas relacionadas a produção de adubo (adubo orgânico, humus, fertilizante) a partir de restos de alimentos e/ou matéria orgânica e/ou resíduos de poda (folhas e/ou grama) ou outros materiais (serragem, esterco, capim, etc.)		16,67	4,50	37,50	0,00	11,11	0,000	0,00	0,00	0,00	20,00	0,00	37,50	31,82	35,714	14,640
4. Resíduo que é direcionado para composteira ou para o cantinho do esteco ou para lugar isolado para produzir adubo		0,00	0,00	0,00	0,00	0,00	0,000	0,00	0,00	0,00	0,00	9,09	0,00	0,00	7,143	1,249
5. Outros: um tratamento importante; reutilizar resíduos em planta como forma de adubo; um processo de conscientização		0,00		0,00	0,00	0,00	8,333	0,00	0,00	0,00	10,00	0,00	0,00	4,55	0,000	1,760
		100,00		100,00	100,00	100,00	100,00	100,00	100,00	100,00	100,00	100,00	100,00	100,01	100,00	
22. Como é a Coleta de resíduos orgânicos no seu bairro?																
a. Inexistente		0,00	1,00	8,333	0,00	0,00	0,00	0,00	0,00	22,22	0,00	0,00	0,00	0,00	57,143	6,746
b. 1 vez por semana		0,00	1,00	8,333	0,00	0,00	0,00	0,00	0,00	55,56	10,00	9,09	50,00	0,00	42,857	13,526
c. 2 vezes por semana		11,11	0,00	0,000	0,00	0,00	41,67	0,00	44,44	0,00	30,00	63,64	37,50	9,09	0,000	18,265
1. Urbano ()		77,78	9,00	75,000	91,67	66,67	58,33	100,00	55,56	0,00	40,00	27,27	12,50	54,55	0,000	50,718
2. Rural ()		11,11	1,00	8,333	8,33	33,33	0,00	0,00	0,00	0,00	20,00	0,00	0,00	36,36	0,000	9,036
f. Semanalmente		0,00	0,00	0,000	0,00	0,00	0,00	0,00	0,00	0,00	0,00	0,00	0,00	0,00	0,000	0,000
g. Quinzenalmente		0,00	0,00	0,000	0,00	0,00	0,00	0,00	0,00	22,22	0,00	0,00	0,00	0,00	0,000	1,709
		100,00		100,00	100,00	100,00	100,00	100,00	100,00	100,00	100,00	100,00	100,00	100,00	100,00	





PREFEITURA MUNICIPAL DE ITAÍ

Secretaria Municipal de Meio Ambiente

Regiões		REGIÃO 1	REGIÃO 2: Vila Rica, Jd América, Florentino Dognani e Santo Antônio	REGIÃO 3: Centro, Jd Bela Vista e Jd Planalto	REGIÃO 4: Monte Alto I, Monte Alto II, Campo Santo	REGIÃO 5: Jardim Brasil, Mário Gonçalves, COHUB, Jd Eldorado	REGIÃO 6: Recanto dos Pássaros, Dr. Paschoal e Residencial Freitas	REGIÃO 7: São Salvador e Capitão Cesário	REGIÃO 8: Vila da Paz, Beira Rio e Quinta dos Cambarás/Mira Lago	REGIÃO 9: Parte comercial, de serviços e empresas: Santo Antônio, Florentino Dognani e Centro	REGIÃO 10: Parte comercial, de serviços e empresas: Antonio Justino Vieira, Rodovia SP 255 e Estrada José Luiz da Rocha/Abílio Raposo Ferraz, Santa Casa, Asilo e Cemitério	REGIÃO 11: Loteamentos de lazer: Enseada Santa Madalena, SP 255 e SP 270	REGIÃO 12: Unidades Escolares de diversos bairros	REGIÃO 13: Propriedades próximas ao aterro, Comunidades rurais dos Mineiros e Santa Terezinha	MÉDIA DOS PERCENTUAIS	
		9	12	12	9	12	9	9	9	10	11	8	11	14	135	
PERGUNTAS		%	SOMA	%	%	%	%	%	%	%	%	%	%	%	%	
22.1. Em que dia são recolhidos os resíduos orgânicos na sua rua/bairro?	1. Segunda-feira	33,33	3,20	26,67	29,42	28,89	19,42	33,333	24,11	11,11	17,40	26,64	0,00	30,000	0,000	21,563
	2. Terça-feira	0,00	1,20	10,00	4,42	6,67	16,67	0,000	16,67	11,11	29,00	10,00	28,13	7,273	7,143	11,314
	3. Quarta-feira	33,34	3,20	26,67	29,50	28,89	19,42	33,333	18,56	11,11	17,30	26,64	18,75	30,000	0,000	22,578
	4. Quinta-feira	0,00	0,20	1,67	4,42	6,67	20,83	0,000	16,67	27,78	14,00	10,00	15,63	7,273	35,714	12,358
	5. Sexta-Feira	33,33	3,20	26,67	29,50	28,89	23,67	33,333	24,00	27,78	22,30	26,73	31,25	25,455	0,000	25,608
	6. Sábado	0,00	0,00	0,00	2,75	0,00	0,00	0,000	0,00	0,00	0,00	0,00	3,13	0,000	0,000	0,452
	7. Domingo	0,00	0,00	0,00	0,00	0,00	0,00	0,000	0,00	0,00	0,00	0,00	0,00	0,000	0,000	0,000
	8. Não é atendido pelo sistema de limpeza do município	0,00	1,00	8,33	0,00	0,00	0,00	0,000	0,00	11,11	0,00	0,00	3,13	0,000	57,143	6,132
	9. Se não é atendido, como destina?	0,00	0,00	0,00	0,00	0,00	0,00	0,000	0,00	0,00	0,00	0,00	0,00	0,000	0,000	0,000
		100,00		100,01	100,01	100,01	100,01	99,999	100,01	100,00	100,00	100,01	100,02	100,001	100,00	
22.1.9. Se não é atendido, como destina?	1. O condomínio tem coleta própria e o material é levado para o aterro municipal com uma caminhoneta (Santa Cristina)	0,00	0,00	0,00	0,00	0,00	0,00	0,00	0,00	0,00	0,00	0,00	100,00	0,00	0,00	7,692
	2. Enterra ou Queima	0,00	0,00	0,00	0,00	0,00	0,00	0,00	0,00	0,00	0,00	0,00	0,00	0,00	31,25	2,404
	3. Dá para os animais	0,00	0,00	0,00	0,00	0,00	0,00	0,00	0,00	0,00	0,00	0,00	0,00	0,00	18,75	1,442
	4. Leva na cidade	0,00	0,00	0,00	0,00	0,00	0,00	0,00	0,00	0,00	0,00	0,00	0,00	0,00	12,50	0,962
	5. Não respondeu	0,00	0,00	0,00	0,00	0,00	0,00	0,00	0,00	100,00	0,00	0,00	0,00	0,00	37,50	10,577
	6. Lixo normal	0,00	1,00	100,00	0,00	0,00	0,00	0,00	0,00	0,00	0,00	0,00	0,00	0,00	0,00	7,692
		0,00		100	0,00	0,00	0,00	0,00	0,00	100,00	0,00	0,00	100,00	0,00	100,00	



PREFEITURA MUNICIPAL DE ITAÍ

Secretaria Municipal de Meio Ambiente

Regiões		REGIÃO 1: Colina Verde, Marajoara, Novo Horizonte	REGIÃO 2: Vila Rica, Jd América, Florentino Dognani e Santo Antônio	REGIÃO 3: Centro, Jd Bela Vista e Jd Planalto	REGIÃO 4: Monte Alto I, Monte Alto II, Campo Santo	REGIÃO 5: Jardim Brasil, Mário Gonçalves, CDHUB, Jd Eldorado	REGIÃO 6: Recanto dos Pássaros, Dr. Paschoal e Residencial Freitas	REGIÃO 7: São Salvador e Capitão Cesário	REGIÃO 8: Vila da Paz, Beira Rio e Quinta dos Cambarás/M ira Lago	REGIÃO 9: Parte comercial, de serviços e empresas: Santo Antônio, Florentino Dognani e Centro	REGIÃO 10: Parte comercial, de serviços e empresas: Antonio Justino Vieira, Rodovia SP 255 e Estrada José Luit da Rocha/Abílio Rapooso Ferraz, Santa Casa, Asilo e Cemitério	REGIÃO 11: Loteamentos de lazer: Enseada Santa Madalena, SP 255 e SP 270	REGIÃO 12: Unidades Escolares de diversos bairros	REGIÃO 13: Propriedades próximas ao aterro, Comunidades rurais dos Mineiros e Santa Terezinha	MÉDIA DOS PERCENTUAIS	
Nº DE QUESTIONÁRIOS APLICADOS		9	12	12	9	12	9	9	9	10	11	8	11	14	135	
PERGUNTAS		%	SOMA	%	%	%	%	%	%	%	%	%	%	%	%	
23. Como é a Coleta de resíduos recicláveis no seu bairro?	a. Inexistente	0,00	0,00	0,00	0,00	0,00	0,00	22,22	33,333	55,56	10,00	36,36	62,50	9,09	71,429	23,115
	b. 1 vez por semana	0,00	3,00	25,00	0,00	22,22	8,33	0,00	22,222	33,33	10,00	0,00	25,00	18,18	28,571	14,835
	c. 2 vezes por semana	100,00	9,00	75,00	100,00	77,78	91,67	77,78	44,444	0,00	70,00	63,64	0,00	72,73	0,000	59,465
	1. Urbano ()	d. 3 vezes por semana	0,00	0,00	0,00	0,00	0,00	0,00	0,000	0,00	0,00	0,00	12,50	0,00	0,000	0,962
	2. Rural ()	e. Diariamente	0,00	0,00	0,00	0,00	0,00	0,00	0,000	11,11	10,00	0,00	0,00	0,00	0,000	1,624
		f. Semanalmente	0,00	0,00	0,00	0,00	0,00	0,00	0,000	0,00	0,00	0,00	0,00	0,00	0,000	0,000
		g. Quinzenalmente	0,00	0,00	0,00	0,00	0,00	0,00	0,000	0,00	0,00	0,00	0,00	0,00	0,000	0,000
		100,00		100,00	100,00	100,00	100,00	100,00	99,999	100,00	100,00	100,00	100,00	100,00	100,00	
23.1. Em que dia são recolhidos os resíduos recicláveis na sua rua/bairro?	1. Segunda-feira	0,00	0,00	0,00	0,00	0,00	8,33	0,000	0,000	7,44	7,00	0,000	25,00	0,00	0,000	3,675
	2. Terça-feira	50,00	6,50	54,17	50,00	50,00	41,67	33,333	22,222	16,67	32,00	27,273	3,13	45,45	7,143	33,312
	3. Quarta-feira	0,00	0,00	0,00	0,00	0,00	0,00	0,000	11,111	7,44	12,00	0,000	0,00	0,00	21,429	3,998
	4. Quinta-feira	50,00	5,50	45,83	50,00	50,00	45,83	33,333	22,222	16,67	37,00	36,364	3,13	40,91	0,000	33,176
	5. Sexta-Feira	0,00	0,00	0,00	0,00	0,00	4,17	0,000	0,000	7,33	2,00	0,000	0,00	4,55	0,000	1,388
	6. Sábado	0,00	0,00	0,00	0,00	0,00	0,00	0,000	0,000	0,00	0,00	0,000	3,13	0,00	0,000	0,241
	7. Domingo	0,00	0,00	0,00	0,00	0,00	0,00	0,000	0,000	0,00	0,00	0,000	0,00	0,00	0,000	0,000
	8. Não é atendido pelo sistema de limpeza do município	0,00	0,00	0,00	0,00	0,00	0,00	33,333	44,444	44,44	10,00	36,364	65,63	9,09	71,429	24,210
	9. Se não é atendido, como destina?	0,00	0,00	0,00	0,00	0,00	0,00	0,000	0,000	0,00	0,00	0,000	0,00	0,00	0,000	0,000
		100,00		100,00	100,00	100,00	100,00	99,999	99,999	99,990	100,00	100,001	100,02	100,00	100,00	



PREFEITURA MUNICIPAL DE ITAÍ

Secretaria Municipal de Meio Ambiente

Regiões		REGIÃO 1	REGIÃO 2: Vila Rica, Jd América, Florentino Dognani e Santo Antônio	REGIÃO 3: Centro, Jd Bela Vista e Jd Planalto	REGIÃO 4: Monte Alto I, Monte Alto II, Campo Santo	REGIÃO 5: Jardim Brasil, Mário Gonçalves, CDHU B, Jd Eldorado	REGIÃO 6: Recanto dos Pássaros, Dr. Paschoal e Residencial Freitas	REGIÃO 7: São Salvador e Capitão Cesário	REGIÃO 8: Vila da Paz, Beira Rio e Quinta dos Cambarás/Mira Lago	REGIÃO 9: Parte comercial, de serviços e empresas: Santo Antônio, Florentino Dognani e Centro	REGIÃO 10: Parte comercial, de serviços e empresas: Antonio Justino Vieira, Rodovia SP 255 e Estrada José Luiz da Rocha/Abílio Raposo Ferraz, Santa Casa, Asilo e Cemitério	REGIÃO 11: Loteamentos de lazer: Enseada Santa Madalena, SP 255 e SP 270	REGIÃO 12: Unidades Escolares de diversos bairros	REGIÃO 13: Propriedades próximas ao aterro, Comunidades rurais dos Mineiros e Santa Terezinha	MÉDIA DOS PERCENTUAIS	
		Nº DE QUESTIONÁRIOS APLICADOS	9	12	12	9	12	9	9	9	10	11	8	11	14	135
PERGUNTAS		%	SOMA	%	%	%	%	%	%	%	%	%	%	%	%	
23.1.9. Se não é atendido, como destina?	1. Entrega para catadores de rua	0,00	0,00	0,000	0,00	0,00	0,00	66,67	50,00	0,00	0,00	25,00	16,67	100,00	0,00	19,872
	2. O condomínio tem coleta própria e o material é levado para o aterro municipal com uma caminhoneta (Santa Cristina)	0,00	0,00	0,000	0,00	0,00	0,00	0,00	0,00	0,00	0,00	0,00	16,67	0,00	0,00	1,282
	3. Leva em pontos com caçambas/caixas coletoras na zona rural	0,00	0,00	0,000	0,00	0,00	0,00	0,00	0,00	0,00	0,00	0,00	0,00	0,00	10,00	0,769
	4. Traz para cidade ou para casa na cidade ou para o barracão da reciclagem	0,00	0,00	0,000	0,00	0,00	0,00	0,00	0,00	0,00	0,00	0,00	0,00	0,00	30,00	2,308
	5. Não separa o lixo, coloca tudo junto	0,00	0,00	0,000	0,00	0,00	0,00	0,00	0,00	50,00	100,00	50,00	16,67	0,00	0,00	16,667
	6. Não respondeu	0,00	0,00	0,000	0,00	0,00	0,00	33,33	50,00	50,00	0,00	25,00	50,00	0,00	60,00	20,641
		0,00	0	0,00	0,00	0,00	100,00	100,00	100,00	100,00	100,00	100,01	100,00	100,00	100,00	
24. Você faz a separação para a coleta seletiva?	1. Sim	100,00	11,00	91,67	100,00	88,89	83,33	100,00	66,67	77,78	70,00	72,73	62,50	100,00	42,857	81,264
	2. Não	0,00	0,00	0	0,00	0,00	16,67	0,00	33,33	22,22	20,00	27,27	12,50	0,00	35,714	12,900
	3. Às vezes	0,00	1,00	8,33	0,00	11,11	0,00	0,00	0,00	0,00	10,00	0,00	25,00	0,00	21,429	5,836
		100,00		100,00	100,00	100,00	100,00	100,00	100,00	100,00	100,00	100,00	100,00	100,00	100,00	
24.1. Em caso negativo, explicar o motivo:	1. Coloca tudo junto ou não faz a separação ou não tem conhecimento para fazer	0,00	0,00	0	0,00	0,00	50,00	0,00	33,33	0,00	0,00	33,333	100,00	0,00	20,00	18,205
	2. Não é atendido pelo serviço de coleta	0,00	0,00	0	0,00	0,00	0,00	0,00	33,33	50,00	0,00	33,333	0,00	0,00	40,00	12,051
	3. Não respondeu	0,00	0,00	0	0,00	0,00	0,00	0,00	0,00	0,00	0,00	0,000	0,00	0,00	40,00	3,077
	4. falta de tempo ou não para muito em casa	0,00	0,00	0	0,00	0,00	50,00	0,00	33,34	50,00	0,00	33,333	0,00	0,00	0,00	12,821
		0,00		0	0,00	0,00	100,00	0,00	100,00	100,00	0,00	99,999	100,00	0,00	100,00	
24.2. Na empresa que você trabalha há separação para a coleta seletiva?	1. Sim	11,11	7,00	58,33	0,00	0,00	16,67	33,333	33,33	22,22	60,00	81,82	37,50	100,00	14,286	36,046
	2. Não	77,78	3,00	25,00	16,67	0,00	33,33	44,444	11,11	55,56	40,00	18,18	62,50	0,00	35,714	32,330
	3. Não respondeu/Não trabalha fora de casa ou desempregado ou aposentado	11,11	2,00	16,67	83,33	100,00	50,00	22,222	55,56	22,22	0,00	0,00	0,00	0,00	50,000	31,624
		100,00		100,00	100,00	100,00	100,00	99,999	100,00	100,00	100,00	100,00	100,00	100,00	100,00	



PREFEITURA MUNICIPAL DE ITAÍ

Secretaria Municipal de Meio Ambiente

Regiões		REGIÃO 1: Colina Verdes, Marajoara, Novo Horizonte	REGIÃO 2: Vila Rica, Jd América, Florentino Dognani e Santo Antônio	REGIÃO 3: Centro, Jd Bela Vista e Jd Planalto	REGIÃO 4: Monte Alto I, Monte Alto II, Campo Santo	REGIÃO 5: Jardim Brasil, Mário Gonçalves, CDHU B, Jd Eldorado	REGIÃO 6: Recanto dos Pássaros, Dr. Paschoal e Residencial Freitas	REGIÃO 7: São Salvador e Capitão Cesário	REGIÃO 8: Vila da Paz, Beira Rio e Quinta dos Cambarás/M ira Lago	REGIÃO 9: Parte comercial, de serviços e empresas: Santo Antônio, Florentino Dognani e Centro	REGIÃO 10: Parte comercial, de serviços e empresas: Antonio Justino Vieira, Rodovia SP 255 e Estrada José Luiz da Rocha/Abílio Raposo Ferraz, Santa Casa, Asilo e Cemitério	REGIÃO 11: Loteamentos de lazer: Enseada Santa Madalena, SP 255 e SP 270	REGIÃO 12: Unidades Escolares de diversos bairros	REGIÃO 13: Propriedades próximas ao aterro, Comunidades rurais dos Mineiros e Santa Terezinha	MÉDIA DOS PERCENTUAIS	
Nº DE QUESTIONÁRIOS APLICADOS		9	12	12	9	12	9	9	9	10	11	8	11	14	135	
PERGUNTAS		%	SOMA	%	%	%	%	%	%	%	%	%	%	%	%	
24.3. Em caso positivo informar o nome da empresa:	listar no texto															
25. Você conhece a quantidade de resíduos produzida na sua casa diariamente ou empresa? (se o entrevistado estiver respondendo pela instituição que representa)	1. Não sabe	44,45	5,00	41,67	83,333	44,44	66,67	44,44	66,67	55,56	30,00	72,73	75,00	0,00	35,714	50,821
	2. Até 1kg	33,33	2,00	16,67	8,333	44,44	16,67	11,11	22,22	33,33	10,00	0,00	12,50	0,00	14,286	17,145
	3. Entre 1 e 2 kg	22,22	2,00	16,67	0,000	11,11	8,33	33,33	11,11	0,00	30,00	9,09	0,00	0,00	7,143	11,462
	4. Entre 2 e 4 kg	0,00	2,00	16,67	8,333	0,00	8,33	0,00	0,00	11,11	10,00	0,00	0,00	9,09	21,429	6,536
	5. Entre 4 e 6 kg	0,00	0,00	0,00	0,000	0,00	0,00	0,00	0,00	0,00	10,00	9,09	0,00	0,00	7,143	2,018
	6. Entre 6 e 10 kg	0,00	0,00	0,00	0,000	0,00	0,00	11,11	0,00	0,00	0,00	9,09	0,00	9,09	7,143	2,803
	7. Acima de 10kg	0,00	1,00	8,33	0,000	0,00	0,00	0,00	0,00	0,00	10,00	0,00	12,50	81,82	7,143	9,215
		100,00		100,01	100,00	99,990	100,00	99,99	100,00	100,00	100,00	100,00	100,00	100,00	100,00	
25.1. Você conhece a quantidade de resíduos domiciliares (orgânicos e recicláveis) produzidos no seu município diariamente? (em toneladas)	1. Sim	0,00	0,00	0,00	8,33	0,00	0,00	0,00	0,00	11,11	0,00	0,00	25,00	27,27	7,143	6,066
	2. Não	100,00	12,00	100,00	91,67	100,00	100,00	100,00	100,00	88,89	100,00	100,00	75,00	72,73	92,857	93,934
	3. Se sim, qual é a quantidade? 20t; 10t; 28t; 30 t; 20t	0,00	0,00	0,00	0,00	0,00	0,00	0,00	0,00	0,00	0,00	0,00	0,00	0,00	0,000	0,000
		100,00		100,00	100,00	100,00	100,00	100,00	100,00	100,00	100,00	100,00	100,00	100,00	100,00	100,00
26. O que você acha dos serviços prestados pelo setor de limpeza municipal?	1. Insuficiente	11,11	0,00	0,00	8,33	0,00	25,00	33,333	0,00	33,33	20,00	18,18	12,50	27,273	28,571	16,741
	2. Regular	55,56	6,00	50,00	41,67	22,22	16,67	33,333	55,56	11,11	30,00	54,55	25,00	18,182	21,429	33,483
	3. Bom	33,33	6,00	50,00	33,33	77,78	58,33	22,222	33,33	55,56	40,00	9,09	50,00	45,455	42,857	42,406
	4. Excelente	0,00	0,00	0,00	16,67	0,00	0,00	11,111	11,11	0,00	10,00	18,18	12,50	9,091	7,143	7,370
		100,00		100,00	100,00	100,00	100,00	99,999	100,00	100,00	100,00	100,00	100,001	100,00	100,00	



PREFEITURA MUNICIPAL DE ITAÍ

Secretaria Municipal de Meio Ambiente

Regiões	REGIÃO 1: Colina Verde, Marajoara, Novo Horizonte	REGIÃO 2: Vila Rica, Jd América, Florentino Dognani e Santo Antônio	REGIÃO 3: Centro, Jd Bela Vista e Jd Planalto	REGIÃO 4: Monte Alto I, Monte Alto II, Campo Santo	REGIÃO 5: Jardim Brasil, Mário Gonçalves, CDHU B, Jd Eldorado	REGIÃO 6: Recanto dos Pássaros, Dr. Paschoal e Residencial Freitas	REGIÃO 7: São Salvador e Capitão Cesário	REGIÃO 8: Vila da Paz, Beira Rio e Quinta dos Cambarás/M ira Lago	REGIÃO 9: Parte comercial, de serviços e empresas: Santo Antônio, Florentino Dognani e Centro	REGIÃO 10: Parte comercial, de serviços e empresas: Antonio Justino Vieira, Rodovia SP 255 e Estrada José Luiz da Rocha/Abílio Raposo Ferraz, Santa Casa, Asilo e Cemitério	REGIÃO 11: Loteamentos de lazer: Enseada Santa Madalena, SP 255 e SP 270	REGIÃO 12: Unidades Escolares de diversos bairros	REGIÃO 13: Propriedades próximas ao aterro, Comunidades rurais dos Mineiros e Santa Terezinha	MÉDIA DOS PERCENTUAIS	
Nº DE QUESTIONÁRIOS APLICADOS	9	12	12	9	12	9	9	9	10	11	8	11	14	135	
PERGUNTAS	%	SOMA	%	%	%	%	%	%	%	%	%	%	%	%	
26.1. Cite problemas que você observa na prestação destes serviços:		0,00													
1. Não sabe/não respondeu	33,33	3,00	25,00	66,67	55,56	41,67	22,222	44,44	22,22	0,00	27,27	25,00	9,09	42,857	31,948
2. Nenhum/não tem/ não existe	0,00	0,00	0,00	8,33	0,00	41,67	0,000	11,11	33,33	10,00	18,18	12,50	0,00	7,143	10,943
3. O caminhão de lixo não atende a rua ou bairro ou comunidade rural ou serviço bom na região central e péssimo nos bairros da periferia	0,00	0,00	0,00	0,00	0,00	8,33	0,000	0,00	27,78	10,00	0,00	0,00	0,00	35,714	6,294
4. Problemas decorrentes da forma inadequada que a população descarta seus resíduos e da falta de conscientização ou orientação ou informação	9,22	1,25	10,42	0,00	5,56	0,00	11,111	11,11	5,56	0,00	9,09	0,00	5,91	7,143	5,779
5. Nenhuma ou pouca limpeza ou varrição das vias públicas e/ou bairros e/ou praças, cidade suja/falta de limpeza das ruas, falta de manutenção das praças	0,00	1,50	12,50	20,83	0,00	8,33	22,222	5,56	5,56	30,00	13,64	0,00	26,36	0,000	11,154
6. Problemas relacionados aos serviços de coleta de entulho: demora na coleta seja por maquinário ou caçamba; demora na entrega da caçamba; muita burocracia para entregarem a caçamba	3,67	0,25	2,08	0,00	0,00	0,00	33,333	0,00	5,56	0,00	4,55	0,00	28,64	0,000	5,987
7. Demora para fazer os serviços e poucos dias de coleta ou passam poucas vezes ou passa muito tarde.	0,00	0,00	0,00	0,00	27,78	0,00	0,000	11,11	0,00	20,00	4,55	37,50	6,82	7,143	8,839
8. Falta de regularidade dos serviços ou falta frequência de horário e de dias ou interrupção nos serviços	11,11	1,25	10,42	4,17	0,00	0,00	0,000	0,00	0,00	10,00	13,64	12,50	0,00	0,000	4,757
9. Problemas relacionados aos equipamentos e pessoal que realizam os serviços: poucos veículos ou problemas nos veículos ou falta de funcionários e de lixeiros;	16,67	1,75	14,58	0,00	0,00	0,00	0,000	11,11	0,00	5,00	9,09	0,00	15,00	0,000	5,496
10. Funcionários passam e não coletam todos o lixo, deixam resíduos no local ou amontoam o material muito antes do caminhão passar e animais espalham ou serviço mal feito; falta de dedicação no exercício de sua função	5,56	0,00	0,00	0,00	0,00	0,00	11,111	5,56	0,00	10,00	0,00	12,50	4,09	0,000	3,755
11. Falta de capina em áreas públicas e problemas em relação as podas de árvores	9,33	0,00	0,00	0,00	11,11	0,00	0,000	0,00	0,00	0,00	0,00	0,00	4,09	0,000	1,887
12. Falta de organização dos gestores ou de fiscalização dos terrenos vazios	11,11	1,00	8,33	0,00	0,00	0,00	0,000	0,00	0,00	0,00	0,00	0,00	0,00	0,000	1,495
13. Outros: Falta de EPI para funcionário; funcionários mal pagos; lixo acumulado	0,00	2,00	16,67	0,00	0,00	0,00	0,000	0,00	0,00	5,00	0,00	0,00	0,00	0,000	1,667
	100,00		100,00	100,00	100,01	100,00	99,999	100,00	100,01	100,00	100,01	100,00	100,00	100,00	100,00



PREFEITURA MUNICIPAL DE ITAÍ

Secretaria Municipal de Meio Ambiente

Regiões		REGIÃO 1: Colina Verde, Marajoara, Novo Horizonte	REGIÃO 2: Vila Rica, Jd América, Florentino Dognani e Santo Antônio	REGIÃO 3: Centro, Jd Bela Vista e Jd Planalto	REGIÃO 4: Monte Alto I, Monte Alto II, Campo Santo	REGIÃO 5: Jardim Brasil, Mário Gonçalves, CDHU B, Jd Eldorado	REGIÃO 6: Recanto dos Pássaros, Dr. Paschoal Residencial Freitas	REGIÃO 7: São Salvador Capitão Cesário	REGIÃO 8: Vila da Paz, Beira Rio e Quinta dos Cambarás/ Mira Lago	REGIÃO 9: Parte comercial, de serviços e empresas: Santo Antônio, Florentino Dognani e Centro	REGIÃO 10: Parte comercial, de serviços e empresas: Antonio Justino Vieira, Rodovia SP 255 e Estrada José Luis da Rocha/Abílio Raposo Ferraz, Santa Casa, Asilo e Cemitério	REGIÃO 11: Loteamentos de lazer: Enseada Santa Madalena, SP 255 e SP 270	REGIÃO 12: Unidades Escolares de diversos bairros	REGIÃO 13: Propriedades próximas ao aterro, Comunidades rurais dos Mineiros e Santa Terezinha	MÉDIA DOS PERCENTUAIS	
Nº DE QUESTIONÁRIOS APLICADOS		9	12		12	9	12	9	9	9	10	11	8	11	14	135
PERGUNTAS		%	SDMA	%	%	%	%	%	%	%	%	%	%	%	%	
27. O que você acha dos serviços prestados pelo setor de limpeza municipal em conjunto com a	1. Insuficiente	11,11	0,00	0,000	0,00	0,00	0,00	11,11	0,00	22,22	10,00	9,09	37,50	9,091	21,429	10,119
	2. Regular	22,22	4,00	33,333	8,33	11,11	25,00	11,11	22,22	0,00	30,00	9,09	0,00	27,273	7,143	15,910
	3. Bom	66,67	7,00	58,333	83,33	77,78	75,00	77,78	77,78	77,78	60,00	72,73	50,00	36,364	57,143	66,976
	4. Excelente	0,00	1,00	8,333	8,33	11,11	0,00	0,00	0,00	0,00	0,00	9,09	12,50	27,273	14,286	6,994
		100,00		100,00	99,990	100,00	100,00	100,00	100,00	100,00	100,00	100,00	100,00	100,001	100,00	
27.1. Cite problemas que você observa na prestação dos serviços de coleta seletiva:																
1. Não sabe/não respondeu		66,67	4,00	33,333	83,333	66,67	33,33	77,78	33,333	33,333	10,00	45,455	25,00	0,00	28,571	41,293
2. Nenhum/não tem/não existe		0,00	1,00	8,333	8,333	0,00	33,33	0,00	22,222	44,444	40,00	9,091	37,50	54,55	14,286	20,930
3. O caminhão de coleta seletiva não atende a rua ou bairro ou o loteamento de lazer ou comunidade rural ou não passa em todas as ruas		0,00	0,00	0,000	0,000	0,00	25,00	22,22	33,333	22,222	10,00	0,000	37,50	9,09	35,714	15,006
4. Problemas decorrentes da forma inadequada que a população descarta seus resíduos e da falta de conscientização ou orientação ou informação		0,00	0,00	0,000	0,000	9,33	8,33	0,00	0,000	0,000	0,00	9,091	0,00	3,00	7,143	2,838
5. Falta de regularidade dos serviços ou falta frequência de horário e de dias ou interrupção nos serviços		9,22	0,25	2,083	8,333	3,67	0,00	0,00	11,111	0,000	10,00	18,182	0,00	16,64	0,000	6,095
6. Poucos dias de coleta/ passam poucas vezes na semana		0,00	1,00	8,333	0,000	5,56	0,00	0,00	0,000	0,000	0,00	9,091	0,00	4,55	7,143	2,667
7. Funcionários passam e não coletam todos os recicláveis, deixam resíduos no local ou não pegam sacolas/saco branco com recicláveis e materiais isolados ou deixam lixo para traz ou garimpam a reciclagem e jogam nas vias		14,78	1,00	8,333	0,000	0,00	0,00	0,00	0,000	0,000	10,00	9,091	0,00	9,09	3,571	4,220
8. Catadores de rua que pegam antes do caminhão da reciclagem ou selecionam o material mais nobre e espalham os outros recicláveis na rua		0,00	1,25	10,417	0,000	0,00	0,00	0,00	0,000	0,000	0,00	0,000	0,00	0,00	3,571	1,076
9. Falta de equipamentos: lixeiras, EPI ou caminhões ou equipamentos não são adequados para o serviço		0,00	2,25	18,750	0,000	0,00	0,00	0,00	0,000	0,000	20,00	0,000	0,00	3,09	0,000	3,218
10. Bags sujos ou roubo de bags		3,78	1,25	10,417	0,000	14,78	0,00	0,00	0,000	0,000	0,00	0,000	0,00	0,00	0,000	2,229
11. Outros: demora na entrega da caçamba; uso do caminhão da reciclagem para outras atividades		5,56	0,00	0,000	0,000	0,00	0,00	0,00	0,000	0,000	0,00	0,000	0,00	0,00	0,000	0,428
		100,01		100,00	99,999	100,01	99,990	100,00	99,999	99,999	100,00	100,001	100,00	100,01	100,00	



PREFEITURA MUNICIPAL DE ITAÍ

Secretaria Municipal de Meio Ambiente

Regiões		REGIÃO 1: Colina Verde, Marajoara, Novo Horizonte	REGIÃO 2: Vila Rica, Jd América, Florentino Dognani e Santo Antônio	REGIÃO 3: Centro, Jd Bela Vista e Jd Planalto	REGIÃO 4: Monte Alto I, Monte Alto II, Campo Santo	REGIÃO 5: Jardim Brasil, Mário Gonçalves, CDHU B, Jd Eldorado	REGIÃO 6: Recanto dos Pássaros, Dr. Paschoal e Residencial Freitas	REGIÃO 7: São Salvador e Capitão Cesário	REGIÃO 8: Vila da Paz, Beira Rio e Quinta dos Cambarás/ M ira Lago	REGIÃO 9: Parte comercial, de serviços e empresas: Santo Antônio, Florentino Dognani e Centro	REGIÃO 10: Parte comercial, de serviços e empresas: Antonio Justino Vieira, Rodovia SP 255 e Estrada José Luiz da Rocha/ Abílio Riopo Ferraz, Santa Casa, Asilo e Cemitério	REGIÃO 11: Loteamentos de lazer: Enseada Santa Madalena, SP 255 e SP 270	REGIÃO 12: Unidades Escolares de diversos bairros	REGIÃO 13: Propriedades próximas ao aterro, Comunidades rurais dos Mineiros e Santa Terezinha	MÉDIA DOS PERCENTUAIS	
Nº DE QUESTIONÁRIOS APLICADOS		9	12	12	9	12	9	9	9	10	11	8	11	14	135	
PERGUNTAS		%	SOMA	%	%	%	%	%	%	%	%	%	%	%	%	
28. O que são Resíduos da Construção Civil e de Demolição?																
1. Não sabe/não respondeu		11,11	1,00	8,333	16,67	44,44	58,33	22,222	22,222	44,44	0,00	18,182	12,50	0,000	28,571	22,078
2. Entulho		11,11	1,00	8,333	0,00	5,56	16,67	33,333	27,778	37,00	3,30	9,091	41,63	21,182	32,143	19,010
3. Restos de obras, de construção e de reformas		33,34	1,33	11,083	8,33	0,00	8,33	11,111	5,556	5,56	29,20	9,091	0,00	23,455	1,786	11,296
4. Materiais como tijolo ou restos de tijolos		15,56	0,92	7,667	29,17	22,22	6,92	22,222	17,556	9,22	19,20	31,091	10,38	12,182	6,571	16,151
5. Materiais como cimento e/ou argamassa		10,00	1,92	16,000	29,17	13,89	4,17	0,000	0,000	0,00	8,30	7,545	7,38	17,455	2,357	8,944
6. Materiais como restos de telhas		2,22	0,33	2,750	8,33	5,56	0,00	0,000	6,444	0,00	0,00	3,000	0,00	2,273	4,714	2,715
7. Materiais como areia e/ou terra e/ou pedra e/ou cascalho		7,78	1,67	13,917	0,00	2,78	0,00	0,000	5,556	0,00	3,30	5,273	3,13	9,818	4,786	4,334
8. Materiais como ferro, ferragens, prego		2,22	1,00	8,333	0,00	0,00	0,00	0,000	5,556	0,00	6,70	0,000	4,13	0,000	6,571	2,578
9. Materiais como madeira ou tábuas ou vigas ou forro		4,44	0,92	7,667	8,33	2,78	2,75	0,000	2,778	0,00	14,20	5,364	13,63	6,818	3,571	5,564
10. materiais como concreto, blocos, massa		2,22	0,58	4,833	0,00	0,00	2,83	0,000	0,000	3,67	5,80	11,364	0,00	2,273	8,929	3,225
11. Outros materiais: latas de tinta; ou sacos de cimento; ou borracha; ou cal; piso; cano e fios		0,00	0,33	2,750	0,00	2,78	0,00	11,111	6,556	0,00	10,00	0,000	3,13	4,545	0,000	3,144
12. Outros: materiais que deveriam ser reaproveitados ou entulho coletado por empresa privada no condomínio (Belvedere)		0,00	1,00	8,333	0,00	0,00	0,00	0,000	0,000	0,00	0,00	0,000	4,13	0,000	0,000	0,959
		100,00		100,00	100,00	100,01	100,00	99,999	100,00	99,89	100,00	100,00	100,04	100,00	100,00	
28.1 Há coleta desse tipo de resíduo no município?																
1. Sim		88,89	8,00	66,667	66,67	66,67	58,33	55,56	88,89	44,444	70,00	72,73	37,50	100,00	57,143	67,192
2. Não		0,00	1,00	8,333	0,00	0,00	8,33	22,22	0,00	22,222	0,00	25,00	0,00	7,143	7,173	
3. Não sabe		11,11	3,00	25,000	33,33	33,33	33,33	22,22	11,11	33,333	30,00	37,50	0,00	35,714	25,634	
		100,00		100,00	100,00	100,00	99,990	100,00	100,00	99,999	100,00	100,00	100,00	100,00	100,00	



PREFEITURA MUNICIPAL DE ITAÍ

Secretaria Municipal de Meio Ambiente

Regiões	REGIÃO 1:	REGIÃO 2:	REGIÃO 3:	REGIÃO 4:	REGIÃO 5:	REGIÃO 6:	REGIÃO 7:	REGIÃO 8:	REGIÃO 9:	REGIÃO 10:	REGIÃO 11:	REGIÃO 12:	REGIÃO 13:	MÉDIA DOS PERCENTUAIS	
	Colina Verde, Marajoara, Novo Horizonte	Vila Rica, Jd América, Florentino Dognani e Santo Antônio	Centro, Jd Bela Vista e Jd Planalto	Monte Alto II, Monte Alto I, Campo Santo	Jardim Brasil, Mário Gonçalves, CDHUB, Jd Eldorado	Recanto dos Pássaros, Dr. Paschoal e Residencial Freitas	São Salvador e Capitão Cesário	Vila da Paz, Beira Rio e Quinta dos Cambarás/Mira Lago	Parte comercial, de serviços e empresas: Santo Antônio, Florentino Dognani e Centro	Parte comercial, de serviços e empresas: Antonio Justino Vieira, Rodovia SP 255 e Estrada José Luiz da Rocha/Abílio Raposo Ferraz, Santa Casa, Asilo e Cemitério	Loteamentos de lazer: Enseada Santa Madalena, SP 255 e SP 270	Unidades Escolares de diversos bairros	Propriedades próximas ao aterro, Comunidades rurais dos Mineiros e Santa Terezinha		
Nº DE QUESTIONÁRIOS APLICADOS	9	12	12	9	12	9	9	9	10	11	8	11	14	135	
PERGUNTAS	%	SOMA	%	%	%	%	%	%	%	%	%	%	%		
28.2 Se sim, como são destinados?															
1. Não sabe/não respondeu	88,89	11,00	91,667	100,00	88,89	83,33	100,00	88,89	55,56	100,00	63,64	62,50	72,73	57,143	81,018
2. Aterro	0,00	1,00	8,333	0,00	0,00	8,33	0,00	0,00	0,00	0,00	0,00	0,00	0,00	0,000	1,282
3. Coletados em caçambas ou por maquinário da Prefeitura	0,00	0,00	0	0,00	11,11	8,33	0,00	11,11	0,00	0,00	36,36	0,00	18,18	3,571	6,820
4. São jogados em erosões ("buracos") em estradas rurais	0,00	0,00	0	0,00	0,00	0,00	0,00	0,00	33,33	0,00	0,00	0,00	9,09	32,143	5,736
5. São jogados em erosões em propriedades rurais	0,00	0,00	0	0,00	0,00	0,00	0,00	0,00	11,11	0,00	0,00	12,50	0,00	7,143	2,366
6. Reutilização nas estradas do condomínio de lazer	0,00	0,00	0	0,00	0,00	0,00	0,00	0,00	0,00	0,00	12,50	0,00	0,00	0,000	0,962
7. Estocam na garagem municipal do bairro Novo Horizonte	11,11	0,00	0	0,00	0,00	0,00	0,00	0,00	0,00	0,00	0,00	0,00	0,00	0,000	0,855
8. Empresa privada recolhe no condomínio (Belvedere)	0,00	0,00	0	0,00	0,00	0,00	0,00	0,00	0,00	0,00	12,50	0,00	0,00	0,000	0,962
	100,00		100,00	100,00	100,00	99,990	100,00	100,00	100,00	100,00	100,00	100,00	100,00	100,00	
29. O que são resíduos da limpeza urbana ou resíduos públicos?															
1. Não sabe/não respondeu	55,56	4,00	33,333	41,67	66,67	66,67	77,78	77,78	88,89	20,00	63,64	62,50	9,09	35,714	53,792
2. Embalagens e lixos/resíduos descartados nas ruas (papel de bolo, papéis, garrafas, resíduos descartáveis)	5,56	2,00	16,667	0,00	16,67	12,50	22,22	16,67	3,67	50,00	4,55	6,25	57,55	3,571	16,606
3. Resíduos dos serviços de poda ou capina ou corte de árvores (folhas,	25,89	2,50	20,833	58,33	16,67	12,50	0,00	0,00	3,67	0,00	27,27	31,25	16,64	17,857	17,762
4. Resíduos da varrição: terra ou areia	9,22	2,50	20,833	0,00	0,00	0,00	0,00	0,00	0,00	10,00	0,00	0,00	3,09	17,857	4,692
5. Resíduos da limpeza da cidade ou de lixeiras	3,78	0,00	0,000	0,00	0,00	8,33	0,00	5,56	3,78	20,00	4,55	0,00	13,64	25,000	6,511
6. Outros: Não existe este serviço no bairro do entrevistado (Colina Verde), deveria existir empresas públicas e privadas para este serviço	0,00	1,00	8,333	0,00	0,00	0,00	0,00	0,00	0,00	0,00	0,00	0,00	0,00	0,000	0,641
	100,01		100,00	100,00	100,01	100,00	100,00	100,01	100,01	100,00	100,01	100,00	100,01	100,00	
29.1. Há coleta desse tipo de resíduo no município?															
1. Sim	66,67	6,00	50	50,00	44,44	66,67	22,22	33,33	11,11	50,00	54,55	25,00	100,00	50,000	47,999
2. Não	11,11	1,00	8,33	0,00	0,00	0,00	11,11	11,11	0,00	0,00	9,09	0,00	0,00	7,143	4,453
3. Não sabe	22,22	5,00	41,67	50,00	55,56	33,33	66,67	55,56	88,89	50,00	36,36	75,00	0,00	42,857	47,547
	100,00		100,00	100,00	100,00	100,00	100,00	100,00	100,00	100,00	100,00	100,00	100,00	100,00	



PREFEITURA MUNICIPAL DE ITAÍ

Secretaria Municipal de Meio Ambiente

Regiões		REGIÃO 1: Colina Verue, Marajoara, Novo Horizonte	REGIÃO 2: Vila Rica, Jd América, Florentino Dognani e Santo Antônio	REGIÃO 3: Centro, Jd Bela Vista e Jd Planalto	REGIÃO 4: Monte Alto I, Monte Alto II, Campo Santo	REGIÃO 5: Jardim Brasil, Mário Gonçalves, CDHUB, Jd Eldorado	REGIÃO 6: Recanto dos Pássaros, Dr. Paschoal e Residencial Freitas	REGIÃO 7: São Salvador e Capitão Cesário	REGIÃO 8: Vila da Paz, Beira Rio e Quinta dos Cambarás/M ira Lago	REGIÃO 9: Parte comercial, de serviços e empresas: Santo Antônio, Florentino Dognani e Centro	REGIÃO 10: Parte comercial, de serviços e empresas: Antonio Justino Vieira, Rodovia SP 255 e Estrada José Luiz da Rocha/Abílio Rapooso Ferraz, Santa Casa, Asilo e Cemitério	REGIÃO 11: Loteamentos de lazer: Enseada Santa Madalena, SP 255 e SP 270	REGIÃO 12: Unidades Escolares de diversos bairros	REGIÃO 13: Propriedades próximas ao aterro, Comunidades rurais dos Mineiros e Santa Terezinha	MÉDIA DOS PERCENTUAIS	
Nº DE QUESTIONÁRIOS APLICADOS		9	12	12	9	12	9	9	9	10	11	8	11	14	135	
PERGUNTAS		%	SOMA	%	%	%	%	%	%	%	%	%	%	%		
29.2. Se sim, como são destinados?																
1. Não sabe/não respondeu		83,34	10,00	83,33	91,67	88,89	83,33	88,89	100,00	88,89	100,00	72,73	100,00	63,64	85,714	86,956
2. Aterro ou Aterro Sanitário		0,00	2,00	16,67	8,33	0,00	16,67	11,11	0,00	0,00	0,00	18,18	0,00	27,27	0,000	7,556
3. Garagem Municipal no Bairro novo horizonte		16,66	0,00	0	0,00	0,00	0,00	0,00	0,00	0,00	0,00	0,00	0,00	0,00	0,000	1,282
4. Em sacos de lixo para o lixeiro recolher ou recolhido por garis		0,00	0,00	0	0,00	11,11	0,00	0,00	0,00	0,00	0,00	9,09	0,00	0,00	0,000	1,554
5. Em erosões ("buracos") junto com o entulho		0,00	0,00	0	0,00	0,00	0,00	0,00	0,00	11,11	0,00	0,00	0,00	9,09	14,286	2,653
		100,00		100,00	100,00	100,00	100,00	100,00	100,00	100,00	100,00	100,00	100,00	100,00	100,00	
30. O que são resíduos industriais?																
1. Não sabe/não respondeu		44,44	4,00	33,333	83,333	77,78	66,67	44,444	100,00	77,78	70,00	63,64	75,00	9,09	50,000	61,193
2. Resíduos que vêm das indústrias ou gerado em indústrias ou sobrestrestos de indústrias ou subprodutos		55,56	6,50	54,167	8,333	0,00	16,67	44,444	0,00	0,00	5,00	22,73	12,50	36,36	28,571	21,872
3. Resíduos tóxicos ou químicos ou metais pesados		0,00	0,00	0,000	8,333	11,11	8,33	0,000	0,00	5,56	0,00	0,00	12,50	18,18	7,143	5,474
4. Resto de matérias-primas como: palhas ou sementes de milho ou grãos ou bagaço de cana ou restilo		0,00	1,00	8,333	0,000	0,00	0,00	0,000	0,00	11,11	15,00	4,55	0,00	22,73	3,571	5,023
5. Depende de cada indústria		0,00	0,50	4,167	0,000	0,00	0,00	0,000	0,00	0,00	5,00	0,00	0,00	0,00	3,571	0,980
6. Outros: Causam muitos problemas se não for resolvido certo ou são de grande impacto devido a quantidade; motor; pneus e tambor de graxa; recicláveis;tinta;		0,00	0,00	0	0,000	11,11	8,33	11,111	0,00	5,56	5,00	9,09	0,00	13,64	7,143	5,460
		100,00		100,00	99,999	100,00	100,00	99,999	100,00	100,01	100,00	100,01	100,00	100,00	100,00	
30.1. Há coleta desse tipo de resíduo no município?																
1. Sim		11,11	1,00	8,33	0,00	0,00	33,33	22,22	33,33	11,11	10,00	18,18	12,50	72,73	14,286	19,010
2. Não		11,11	2,00	16,67	0,00	22,22	0,00	22,22	0,00	33,33	0,00	0,00	0,00	9,09	7,143	9,368
3. Não sabe		77,78	9,00	75,00	100,00	77,78	66,67	55,56	66,67	55,56	90,00	81,82	87,50	18,18	78,571	71,622
		100,00		100,00	100,00	100,00	100,00	100,00	100,00	100,00	100,00	100,00	100,00	100,00	100,00	



PREFEITURA MUNICIPAL DE ITAÍ

Secretaria Municipal de Meio Ambiente

Regiões	REGIÃO 1: Colina Verde, Marajoara, Novo Horizonte	REGIÃO 2: Vila Rica, Jd América, Florentino Dognani e Santo Antônio	REGIÃO 3: Centro, Jd Bela Vista e Jd Planalto	REGIÃO 4: Monte Alto I, Monte Alto II, Campo Santo	REGIÃO 5: Jardim Brasil, Mário Gonçalves, CDHUB, Jd Eldorado	REGIÃO 6: Recanto dos Pássaros, Dr. Paschoal e Residencial Freitas	REGIÃO 7: São Salvador e Capitão Cesário	REGIÃO 8: Vila da Paz, Beira Rio e Quinta dos Cambarás/M ira Lago	REGIÃO 9: Parte comercial, de serviços e empresas: Santo Antônio, Florentino Dognani e Centro	REGIÃO 10: Parte comercial, de serviços e empresas: Antonio Justino Vieira, Rodovia SP 255 e Estrada José Luiz da Rocha/Abílio Rapooso Ferraz, Santa Casa, Asilo e Cemitério	REGIÃO 11: Loteamentos de lazer: Enseada Santa Madalena, SP 255 e SP 270	REGIÃO 12: Unidades Escolares de diversos bairros	REGIÃO 13: Propriedades próximas ao aterro, Comunidades rurais dos Mineiros e Santa Terezinha	MÉDIA DOS PERCENTUAIS	
Nº DE QUESTIONÁRIOS APLICADOS	9	12	12	9	12	9	9	9	10	11	8	11	14	135	
PERGUNTAS	%	SOMA	%	%	%	%	%	%	%	%	%	%	%	%	
30.2. Se sim, como são destinados?															
1. Não sabe/não respondeu	100,00	11,00	91,67	0,00	88,89	83,33	88,89	100,00	88,89	90,00	90,91	87,50	72,73	78,571	81,645
2. Coletado por caminhão de lixo	0,00	0,00	0,00	100,00	0,00	0,00	0,00	0,00	0,00	0,00	0,00	0,00	0,00	7,143	8,242
3. Aterro	0,00	0,00	0,00	0,00	0,00	16,67	11,11	0,00	11,11	0,00	0,00	0,00	0,00	0,000	2,992
4. Empresa privada/especializada para coleta e destinação	0,00	1,00	8,33	0,00	0,00	0,00	0,00	0,00	0,00	0,00	9,09	12,50	0,00	0,000	2,302
5. Venda dos resíduos para outras empresas (Londra)	0,00	0,00	0,00	0,00	0,00	0,00	0,00	0,00	0,00	10,00	0,00	0,00	0,00	0,000	0,769
6. Outros: Depósitos; cada empresa se responsabiliza por seu próprio lixo; resíduos da cana para fertirrigação ou adubação de propriedades rurais; encaminhados para associação de catadores; resíduos da limpeza do milho são	0,00	0,00	0,00	0,00	11,11	0,00	0,00	0,00	0,00	0,00	0,00	0,00	27,27	14,286	4,051
	100,00		100,00	100,00	100,00	100,00	100,00	100,00	100,00	100,00	100,00	100,00	100,00	100,00	
30.3 De quem é a responsabilidade pela destinação desse tipo de															
1. Prefeitura	11,11	3,50	29,167	8,33	11,11	33,33	16,67	55,56	61,11	20,00	9,09	12,50	22,73	46,429	25,934
2. Própria empresa	88,89	8,50	70,833	91,67	88,89	66,67	83,33	44,44	38,89	80,00	90,91	87,50	77,27	53,571	74,066
	100,00		100,00	100,00	100,00	100,00	100,00	100,00	100,00	100,00	100,00	100,00	100,00	100,00	
31. O que são resíduos do serviço de saúde?															
1. Não sabe/não respondeu	0,00	0,00	0,00	0,00	33,33	50,00	11,11	33,33	33,333	0,00	18,182	12,50	0,00	21,429	16,401
2. Resíduo hospitalar e/ou de postos de saúde e/ou farmácias	14,89	3,34	27,83	8,33	0,00	25,00	38,89	33,33	22,222	20,00	21,182	31,25	41,18	28,571	24,052
3. Resíduos químicos ou tóxicos ou infectantes ou contaminantes ou resíduo especial ou que não tem como ser reciclado	22,22	0,33	2,75	8,333	11,11	0,00	0,00	11,11	0,000	22,50	12,091	4,13	4,55	2,357	7,781
4. Materiais de procedimentos como seringas e agulhas ou injeção	26,78	3,08	25,67	0,000	21,33	4,17	25,89	14,78	44,444	30,90	33,364	47,88	20,00	18,429	24,126
5. Materiais de procedimentos como luvas e/ou máscaras	6,56	1,25	10,42	23,583	10,22	0,00	9,22	3,67	0,000	10,80	0,000	0,00	10,18	7,786	7,111
6. Materiais de procedimentos como gaze e/ou esparadrapo e/ou algodão	8,33	1,92	16,00	11,083	2,78	0,00	9,33	3,78	0,000	2,50	12,091	0,00	12,45	7,143	6,576
7. Remédios, medicamentos (restos e vencidos)	21,22	1,50	12,50	18,083	15,67	16,67	5,56	0,00	0,000	10,00	0,000	4,25	4,55	5,357	8,758
8. Resíduos descartáveis (não contaminantes)	0,00	0,33	2,75	30,583	5,56	0,00	0,00	0,00	0,000	3,30	0,000	0,00	2,27	7,143	3,970
9. Outros: partes de corpos, bolsas de soro, faixas, material de cirurgia, ataduras	0,00	0,25	2,08	0,000	0,00	4,17	0,00	0,00	0,000	0,00	3,091	0,00	4,82	1,786	1,227
	100,00		100,00	100,00	100,00	100,01	100,00	100,00	99,999	100,00	100,00	100,01		100,00	



PREFEITURA MUNICIPAL DE ITAÍ

Secretaria Municipal de Meio Ambiente

Regiões		REGIÃO 1: Colina Verde, Marajoara, Novo Horizonte	REGIÃO 2: Vila Rica, Jd América, Florentino Dognani e Santo Antônio	REGIÃO 3: Centro, Jd Bela Vista e Jd Planalto	REGIÃO 4: Monte Alto I, Monte Alto II, Campo Santo	REGIÃO 5: Jardim Brasil, Mário Gonçalves, CDHU B, Jd Eldorado	REGIÃO 6: Recanto dos Pássaros, Dr. Paschoal e Residencial Freitas	REGIÃO 7: São Salvador e Capitão Cesário	REGIÃO 8: Vila da Paz, Beira Rio e Quinta dos Cambarás/Íra Lago	REGIÃO 9: Parte comercial, de serviços e empresas: Santo Antônio, Florentino Dognani e Centro	REGIÃO 10: Parte comercial, de serviços e empresas: Antonio Justino Vieira, Rodovia SP 255 e Estrada José Luiz da Rocha/Abílio Riapoço Ferraz, Santa Casa, Asilo e Cemitério	REGIÃO 11: Loteamentos de lazer: Enseada Santa Madalena, SP 255 e SP 270	REGIÃO 12: Unidades Escolares de diversos bairros	REGIÃO 13: Propriedades próximas ao aterro, Comunidades rurais dos Mineiros e Santa Terezinha	MÉDIA DOS PERCENTUAIS	
Nº DE QUESTIONÁRIOS APLICADOS		9	12	12	9	12	9	9	9	10	11	8	11	14	135	
PERGUNTAS		%	SOMA	%	%	%	%	%	%	%	%	%	%	%	%	
31.1. Há coleta desse tipo de resíduo no município?	1. Sim	77,78	11,00	91,667	33,33	33,33	58,33	44,444	66,67	33,33	50,00	54,55	50,00	100,00	42,857	56,638
	2. Não	0,00	0,00	0,000	0,00	0,00	0,00	0,00	0,00	11,11	0,00	0,00	0,00	0,00	0,000	1,709
	3. Não sabe	22,22	1,00	8,333	66,67	66,67	41,67	44,444	33,33	55,56	50,00	45,45	50,00	0,00	57,143	41,653
		100,00		100,00	100,00	100,00	100,00	99,999	100,00	100,00	100,00	100,00	100,00	100,00	100,00	
31.2. Se sim, como são destinados?																
1. Não sabe/não respondeu		66,67	9,00	75	91,67	100,00	75,00	100,00	100,00	77,78	80,00	90,91	75,00	63,64	78,571	82,634
2. Incineração		16,67	1,50	12,5	8,33	0,00	0,00	0,00	0,00	11,11	20,00	0,00	12,50	18,18	21,429	9,286
3. São queimados		0,00	0,00	0	0,00	0,00	16,67	0,00	0,00	0,00	0,00	0,00	0,00	0,00	0,000	1,282
4. Recolhidos pela Prefeitura e encaminhado por esta		3,67	0,50	4,167	0,00	0,00	0,00	0,00	0,00	0,00	0,00	0,00	0,00	0,00	0,000	0,603
5. Empresa contratada/terceirizada		9,22	1,00	8,333	0,00	0,00	0,00	0,00	0,00	0,00	0,00	9,09	12,50	13,64	0,000	4,060
6. Encaminhados para Santa Casa ou Unidade de Saúde e eles destinam		3,78	0,00	0	0,00	0,00	0,00	0,00	0,00	11,11	0,00	0,00	0,00	4,55	0,000	1,495
7. Aterro		0,00	0,00	0	0,00	0,00	8,33	0,00	0,00	0,00	0,00	0,00	0,00	0,00	0,000	0,641
		100,01		100,00	100,00	100,00	100,00	100,00	100,00	100,00	100,00	100,00	100,00	100,00	100,00	
31.3 De quem é a responsabilidade pela	1. Prefeitura	88,89	10,00	83,33	91,67	88,89	91,67	66,67	77,78	66,67	70,00	81,82	68,75	59,09	67,857	77,161
	2. Própria empresa	11,11	2,00	16,67	8,33	11,11	8,33	33,33	22,22	33,33	30,00	18,18	31,25	40,91	32,143	22,839
		100,00		100,00	100,00	100,00	100,00	100,00	100,00	100,00	100,00	100,00	100,00	100,00	100,00	
32. Qual a destinação correta para embalagens de agrotóxicos vazias?	1. Não sabe	33,33	2,00	16,67	50,00	66,67	33,33	77,78	22,222	22,222	30,00	36,36	12,50	9,09	0,000	31,552
	recicláveis	0,00	0,00	0,00	0,00	0,00	8,33	0,00	11,111	11,111	0,00	0,00	0,00	0,00	0,000	2,350
	3. Queimar este tipo de embalagem	0,00	0,00	0,00	8,33	11,11	16,67	0,00	22,222	22,222	0,00	9,09	0,00	0,00	0,000	6,896
	4. Devolução no comércio onde comprou o produto ou entrega em algum posto de recebimento de embalagens vazias de	66,67	10,00	83,33	41,67	22,22	41,67	22,22	44,444	44,444	70,00	54,55	87,50	90,91	100,000	59,202
		100,00		100,00	100,00	100,00	100,00	100,00	99,999	99,999	100,00	100,00	100,00	100,00	100,00	



PREFEITURA MUNICIPAL DE ITAÍ

Secretaria Municipal de Meio Ambiente

Regiões		REGIÃO 1: Colina Verde, Marajoara, Novo Horizonte	REGIÃO 2: Vila Rica, Jd América, Florentino Dognani e Santo Antônio	REGIÃO 3: Centro, Jd Bela Vista e Jd Planalto	REGIÃO 4: Monte Alto I, Monte Alto II, Campo Santo	REGIÃO 5: Jardim Brasil, Mário Gonçalves, CDHUB, Jd Eldorado	REGIÃO 6: Recanto dos Pássaros, Dr. Paschoal e Residencial Freitas	REGIÃO 7: São Salvador e Capitão Cesário	REGIÃO 8: Vila da Paz, Beira Rio e Quinta dos Cambarás/ M ira Lago	REGIÃO 9: Parte comercial, de serviços e empresas: Santo Antônio, Florentino Dognani e Centro	REGIÃO 10: Parte comercial, de serviços e empresas: Antonio Justino Vieira, Rodovia SP 255 e Estrada José Luiz da Rocha/Abílio Raposo Ferraz, Santa Casa, Asilo e Cemitério	REGIÃO 11: Loteamentos de lazer: Enseada Santa Madalena, SP 255 e SP 270	REGIÃO 12: Unidades Escolares de diversos bairros	REGIÃO 13: Propriedades próximas ao aterro, Comunidades rurais dos Mineiros e Santa Terezinha	MÉDIA DOS PERCENTUAIS	
Nº DE QUESTIONÁRIOS APLICADOS		9	12		12	9	12	9	9	9	10	11	8	11	14	135
PERGUNTAS		%	SDMA	%	%	%	%	%	%	%	%	%	%	%	%	
33. Você conhece locais com descarte irregular destes resíduos? (resíduos da construção civil e entulho, resíduos públicos, resíduos	1. Sim	44,44	5,00	41,667	0,00	55,56	16,67	22,22	55,56	22,22	30,00	27,27	12,50	81,82	14,286	32,632
	2. Não	55,56	7,00	58,333	100,00	44,44	83,33	77,78	44,44	77,78	70,00	72,73	87,50	18,18	85,714	67,37
			0,00													
			0,00													
		100,00		100,00	100,00	100,00	100,00	100,00	100,00	100,00	100,00	100,00	100,00	100,00	100,00	100,0
33.3. Em caso positivo, exemplifique:	1. Em lotes e terrenos vazios/baldios	37,50	2,50	50,000	0,00	20,00	0,00	100,00	60,00	25,00	16,67	0,000	0,000	27,778	60,00	30,530
	2. Em áreas públicas (ruas, áreas verdes, prédios públicos)	12,50	1,50	30,000	0,00	50,00	75,00	0,00	0,00	25,00	33,33	33,333	0,000	27,778	10,00	22,840
	3. Nos fundos dos bairros, final da área	0,00	0,00	0,000	0,00	0,00	0,00	0,00	40,00	0,00	0,00	0,000	0,000	0,000	10,00	3,840
	4. Estradas rurais, como a do Mineiros e Santa Terezinha	25,00	0,00	0,000	0,00	0,00	25,00	0,00	0,00	0,00	16,67	0,000	0,000	11,111	10,00	5,980
	5. Em regiões da cidade (Colina Verde ou Quinta dos Cambarás ou Beira Rio ou Capitão Cesário)	25,00	1,00	20,000	0,00	30,00	0,00	0,00	0,00	50,00	33,33	33,333	100,000	11,111	10,00	24,050
	6. Não respondeu	0,00		0,000	0,00	0,00	0,00	0,00	0,00	0,00	0,00	33,333	0,000	22,222	0,00	4,270
		100,00		100,00	0,00	100,00	100,00	100,00	100,00	100,00	100,00	100,00	100,00	100,00	100,00	
34. Há problemas com descarte irregular de resíduos no bairro que você	1. Sim	33,33	1,00	8,33	41,67	44,444	41,67	33,33	33,33	22,22	30,00	18,18	12,50	54,55	14,286	29,834
	2. Não	55,56	8,00	66,67	50,00	44,444	58,33	66,67	55,56	77,78	70,00	72,73	87,50	45,45	78,571	63,790
	3. Às vezes	11,11	3,00	25,000	8,33	11,111	0,00	0,00	11,11	0,00	0,00	9,09	0,00	0,00	7,143	6,376
		100,00		100,00	100,00	99,999	100,00	100,00	100,00	100,00	100,00	100,00	100,00	100,00	100,00	
35. Há problemas com descarte irregular de resíduos na área urbana?	1. Sim	44,45	7,00	58,33	66,67	44,44	41,67	55,56	44,44	55,56	40,00	45,455	12,50	100,00	28,571	49,050
	2. Não	33,33	3,00	25,000	33,33	55,56	58,33	22,22	55,56	44,44	50,00	36,364	87,50	0,00	71,429	44,082
	3. Às vezes	22,22	2,00	16,67	0,00	0,00	0,00	22,22	0,00	0,00	10,00	18,182	0,00	0,00	0,000	6,869
		100,00		100,00	100,00	100,00	100,00	100,00	100,00	100,00	100,001	100,00	100,00	100,00	100,00	100,000



PREFEITURA MUNICIPAL DE ITAÍ

Secretaria Municipal de Meio Ambiente

Regiões		REGIÃO 1:	REGIÃO 2:	REGIÃO 3:	REGIÃO 4:	REGIÃO 5:	REGIÃO 6:	REGIÃO 7:	REGIÃO 8:	REGIÃO 9:	REGIÃO 10:	REGIÃO 11:	REGIÃO 12:	REGIÃO 13:	MÉDIA DOS PERCENTUAIS	
		Colina Verde; Marajoara, Novo Horizonte	Vila Rica, Jd América, Florentino Dognani e Santo Antônio	Centro, Jd Bela Vista e Jd Planalto	Monte Alto I, Monte Alto II, Campo Santo	Jardim Brasil, Mário Gonçalves, CDHUB, Jd Eldorado	Recanto dos Pássaros, Dr. Paschoal e Residencial Freitas	São Salvador e Capitão Cesário	Vila da Paz, Beira Rio e Quinta dos Cambarás/ Mira Lago	Parte comercial, de serviços e empresas: Santo Antônio, Florentino Dognani e Centro	Parte comercial, de serviços e empresas: Antonio Justino Vieira, Rodovia SP 255 e Estrada José Luiz da Rocha/Abílio Raposo Ferraz, Santa Casa, Asilo e Cemitério	Loteamentos de lazer: Enseada Santa Madalena, SP 255 e SP 270	Unidades Escolares de diversos bairros	Propriedades próximas ao aterro, Comunidades rurais dos Mineiros e Santa Terezinha		
Nº DE QUESTIONÁRIOS APLICADOS		9	12	12	9	12	9	9	9	10	11	8	11	14	135	
PERGUNTAS		%	SOMA	%	%	%	%	%	%	%	%	%	%	%		
36. Há problemas com descarte irregular de resíduos na área rural de	1. Sim	55,56	10,00	83,333	33,333	22,22	16,67	55,56	33,33	44,44	50,00	25,00	72,73	50,000	44,503	
	2. Não	44,44	2,00	16,667	58,333	77,78	83,33	33,33	66,67	55,56	40,00	75,00	27,27	35,714	51,434	
	3. Às vezes	0,00	0,00	0,000	8,333	0,00	0,00	11,11	0,00	0,00	10,00	9,09	0,00	14,286	4,063	
		100,00		100,00	99,999	100,00	100,00	100,00	100,00	100,00	100,00	100,00	100,00	100,00		
37. Já identificou deposição de resíduos em cursos	1. Sim	55,56	8,00	66,67	58,33	55,56	33,33	22,22	33,33	55,56	70,00	54,55	12,50	90,91	35,714	
	2. Não	44,44	4,00	33,33	41,67	44,44	66,67	77,78	66,67	44,44	30,00	45,45	87,50	9,09	64,286	
		100,00		100,00	100,00	100,00	100,00	100,00	100,00	100,00	100,00	100,00	100,00	100,00		
38. Já identificou deposição de resíduos em terrenos	1. Sim	100,00	12,00	100,00	91,67	55,56	66,67	55,56	55,56	66,67	100,00	81,82	50,00	100,00	42,857	
	2. Não	0,00	0,00	0,00	8,33	44,44	33,33	44,44	44,44	33,33	0,00	18,18	50,00	0,00	57,143	
		100,00		100,00	100,00	100,00	100,00	100,00	100,00	100,00	100,00	100,00	100,00	100,00		
39. Já identificou deposição de resíduos em áreas públicas? (praças, ruas, áreas	1. Sim	100,00	11,00	91,667	75,00	55,56	41,67	55,56	44,44	44,44	90,00	81,82	37,50	90,91	57,143	
	2. Não	0,00	1,00	8,333	25,00	44,44	58,33	44,44	55,56	55,56	10,00	18,18	62,50	9,09	42,857	
		100,00		100,00	100,00	100,00	100,00	100,00	100,00	100,00	100,00	100,00	100,00	100,00		
39.01 Em caso positivo, quais locais?	1. Praça do bairro ou parquinho do bairro	11,11	2,00	18,180	0	20,00	0,00	20,00	0,00	0,00	11,11	0,00	0,00	0,00	6,185	
	2. Praças	25,89	4,17	37,864	44,44	20,00	50,00	60,00	25,00	30,00	38,89	50,00	33,30	41,63	40,283	
	3. Ruas	25,89	3,17	28,784	49,995	60,00	50,00	10,00	12,50	50,00	33,33	27,78	33,33	43,30	29,13	
	4. Áreas institucionais e/ou canteiros	3,78	0,67	6,084	5,555	0,00	0,00	0,00	0,00	0,00	0,00	0,00	0,00	13,40	4,25	
	5. Bairro Colina Verde	33,33	0,00	0,000	0	0,00	0,00	0,00	0,00	0,00	0,00	0,00	0,00	0,00	2,564	
	6. Espaços públicos: Cemitério e/ou Rodoviária e/ou INSS e/ou Feira da Lua e/ou Lago e/ou rodovia	0,00	1,00	9,090	0	0,00	0,00	0,00	10,00	12,50	0,00	22,22	16,67	0,00	0,00	5,422
	7. Não respondeu	0,00	0,00	0,000	0	0,00	0,00	0,00	0,00	50,00	20,00	0,00	0,00	10,00	25,00	8,077
		100,00		100,00	99,990	100,00	100,00	100,00	100,00	100,00	100,00	100,00	100,00	100,01		



PREFEITURA MUNICIPAL DE ITAÍ

Secretaria Municipal de Meio Ambiente

Regiões		REGIÃO 1	REGIÃO 2: Vila Rica, Jd América, Florentino Dognani e Santo Antônio	REGIÃO 3: Centro, Jd Bela Vista e Jd Planalto	REGIÃO 4: Monte Alto I, Monte Alto II, Campo Santo	REGIÃO 5: Jardim Brasil, Mário Gonçalves, CDHU B, Jd Eldorado	REGIÃO 6: Recanto dos Pássaros, Dr. Paschoal e Residencial Freitas	REGIÃO 7: São Salvador e Capitão Cesário	REGIÃO 8: Vila da Paz, Beira Rio e Quinta dos Cambarás/Mira Lago	REGIÃO 9: Parte comercial, de serviços e empresas: Santo Antônio, Florentino Dognani e Centro	REGIÃO 10: Parte comercial, de serviços e empresas: Antonio Justino Vieira, Rodovia SP 255 e Estrada José Luiz da Rocha/Abílio Raposo Ferraz, Santa Casa, Asilo e Cemitério	REGIÃO 11: Loteamentos de lazer: Enseada Santa Madalena, SP 255 e SP 270	REGIÃO 12: Unidades Escolares de diversos bairros	REGIÃO 13: Propriedades próximas ao aterro, Comunidades rurais dos Mineiros e Santa Terezinha	MÉDIA DOS PERCENTUAIS	
		9	12	12	9	12	9	9	9	10	11	8	11	14	135	
PERGUNTAS		%	SOMA	%	%	%	%	%	%	%	%	%	%	%	%	
40. Isso causa algum incomo	1. Não	0,00	0,00	0,00	0,00	33,33	16,67	22,22	66,67	0,00	0,00	0,00	0,00	0,00	28,571	12,882
	2. Mau cheiro	23,44	2,48	20,67	15,58	15,56	52,75	18,11	13,89	59,67	21,70	15,64	21,25	15,27	13,357	23,607
	3. Insetos	12,45	1,15	9,58	4,42	10,00	12,50	12,56	13,89	5,89	10,00	27,73	15,00	12,27	12,143	12,187
	4. Animais	18,00	0,98	8,17	35,00	21,11	2,75	8,89	2,78	5,89	3,30	13,36	2,50	19,82	6,214	11,368
	5. Doenças	11,56	2,07	17,25	1,67	10,00	2,83	18,22	2,78	5,89	20,00	12,55	21,25	10,00	18,071	11,698
	6. Poluição visual	23,44	4,32	36,00	43,33	10,00	12,50	20,00	0,00	22,67	45,00	30,73	40,00	42,64	21,643	26,766
	7. Outros: constrangimento; poluição do rio e contaminação de animais	11,11	1,00	8,33	0,00	0,00	0,00	0,00	0,00	0,00	0,00	0,00	0,00	0,00	0,000	1,495
		100,00		100,00	100,00	100,00	100,00	100,00	100,01	100,01	100,00	100,01	100,00	100,00	100,00	
41. Como você atua/age quando identifica estes problemas?	1. Não faz nada	44,44	5,00	41,67	83,333	77,78	58,333	27,78	77,78	22,222	50,00	72,73	25,00	27,27	50,000	50,641
	2. Liga para a Prefeitura/ Setor de Limpeza para cobrar providências	44,44	3,00	25,00	16,667	0,00	25,000	27,78	11,11	44,444	10,00	22,73	50,00	31,82	28,571	25,966
	3. Liga para o Presidente da Associação de bairro para que este cobre providências da Prefeitura/Setor de Limpeza	0,00	0,00	0,00	0,000	0,00	8,333	5,56	0,00	11,111	0,00	0,00	0,00	9,09	7,143	3,172
	4. Posta em redes sociais	11,12	0,00	0,00	0,000	0,00	0,000	5,56	0,00	11,111	10,00	0,00	12,50	0,00	0,000	3,869
	5. Mobiliza os vizinhos para resolverem o problema, amontoando e embalando os resíduos descartados incorretamente para que a Prefeitura - Setor de limpeza possa	0,00	3,00	25,00	0,000	11,11	8,333	5,56	11,11	11,111	20,00	4,55	6,25	27,27	7,143	10,572
	6. Outra forma:	0,00	1,00	8,33	0,000	11,11	0,000	27,78	0,00	0,000	10,00	0,00	6,25	4,55	7,143	5,782
		100,00		100,00	100,00	100,00	99,999	100,02	100,00	99,999	100,00	100,01	100,00	100,00	100,00	





PREFEITURA MUNICIPAL DE ITAÍ

Secretaria Municipal de Meio Ambiente

Regiões		REGIÃO 1: Colina Verue, Marajoara, Novo Horizonte	REGIÃO 2: Vila Rica, Jd América, Florentino Dognani e Santo Antônio	REGIÃO 3: Centro, Jd Bela Vista e Jd Planalto	REGIÃO 4: Monte Alto I, Monte Alto II, Campo Santo	REGIÃO 5: Jardim Brasil, Mário Gonçalves, CDHU B, Jd Eldorado	REGIÃO 6: Recanto dos Pássaros, Dr. Paschoal e Residencial Freitas	REGIÃO 7: São Salvador e Capitão Cesário	REGIÃO 8: Vila da Paz, Beira Rio e Quinta dos Cambarás/Ím ira Lago	REGIÃO 9: Parte comercial, de serviços e empresas: Santo Antônio, Florentino Dognani e Centro	REGIÃO 10: Parte comercial, de serviços e empresas: Antonio Justino Vieira, Rodovia SP 255 e Estrada José Luiz da Rocha/Abílio Raposo Ferraz, Santa Casa, Asilo e Cemitério	REGIÃO 11: Loteamentos de lazer: Enseada Santa Madalena, SP 255 e SP 270	REGIÃO 12: Unidades Escolares de diversos bairros	REGIÃO 13: Propriedades próximas ao aterro, Comunidades rurais dos Mineiros e Santa Terezinha	MÉDIA DOS PERCENTUAIS	
Nº DE QUESTIONÁRIOS APLICADOS		9	12		12	9	12	9	9	9	10	11	8	11	14	135
PERGUNTAS		%	SOMA	%	%	%	%	%	%	%	%	%	%	%	%	
41.1 Qual outra forma:	1. Chama a atenção ou conversa com quem jogou o lixo	0,00	0,00	0,00	0	100,00	0,00	100,00	0,00	0,00	0,00	0,00	100,00	0,00	0,00	23,077
	2. Faz a limpeza dos materiais descartados irregularmente	0,00	1,00	100,00	0	0,00	0,00	0,00	0,00	0,00	100,00	0,00	0,00	0,00	100,00	23,077
	3. Outras propostas: pede que vereador cobre dos responsáveis	0,00	0,00	0,00	0	0,00	0,00	0,00	0,00	0,00	0,00	0,00	0,00	100,00	0,00	7,692
		0,00		100,00	0	100,00	0,00	100,00	0,00	0,00	100,00	0,00	100,00	100,00	100,00	
42. Qual sua proposta para melhorar a questão do descarte incorreto de resíduos?	1. Nenhuma	0,00	0,00	0,00	0,000	22,22	16,67	0,00	22,22	0,00	0,00	0,00	0,00	0,00	7,143	5,250
	2. Realizar campanhas educacionais (escolas, rádio e outros), voltadas para essa temática	36,11	5,33	44,42	8,333	18,56	8,33	38,89	11,11	5,56	23,30	36,36	12,50	50,00	23,214	24,361
	3. Ampliar a fiscalização e aplicar multas para os que não colaboram	36,11	3,83	31,92	66,667	22,22	37,50	5,56	38,89	16,67	33,30	34,82	43,75	18,18	23,214	31,446
	4. Contratar mais funcionários para o setor de limpeza para que façam a limpeza	25,00	1,00	8,33	25,000	3,67	20,83	16,67	11,11	33,33	0,00	7,55	0,00	15,18	23,214	14,606
	5. Instalar lixeiras e contêineres em locais estratégicos para que a população tenha locais para descartar seus resíduos	2,78	1,84	15,33	0,000	33,33	16,67	27,78	16,67	44,44	43,40	21,27	43,75	16,64	19,643	23,208
	6. Outras propostas: Bairro se unir melhor; trocar o chefe da fiscalização	0,00	0,00	0,00	0,000	0,00	0,00	11,11	0,00	0,00	0,00	0,00	0,00	0,00	3,571	1,129
		100,00		100,00	100,00	100,00	100,00	100,01	100,00	100,00	100,00	100,00	100,00	100,00	100,00	



PREFEITURA MUNICIPAL DE ITAÍ

Secretaria Municipal de Meio Ambiente

Regiões		REGIÃO 1	REGIÃO 2: Vila Rica, Jd América, Florentino Dognani e Santo Antônio	REGIÃO 3: Centro, Jd Bela Vista e Jd Planalto	REGIÃO 4: Monte Alto I, Monte Alto II, Campo Santo	REGIÃO 5: Jardim Brasil, Mário Gonçalves, CDHUB, Jd Eldorado	REGIÃO 6: Recanto dos Pássaros, Dr. Paschoal e Residencial Freitas	REGIÃO 7: São Salvador e Capitão Cesário	REGIÃO 8: Vila da Paz, Beira Rio e Quinta dos Cambarás/ Mira Lago	REGIÃO 9: Parte comercial, de serviços e empresas: Santo Antônio, Florentino Dognani e Centro	REGIÃO 10: Parte comercial, de serviços e empresas: Antonio Justino Vieira, Rodovia SP 255 e Estrada José Luiz da Rocha/Abílio Raposo Ferraz, Santa Casa, Asilo e Cemitério	REGIÃO 11: Loteamentos de lazer: Enseada Santa Madalena, SP 255 e SP 270	REGIÃO 12: Unidades Escolares de diversos bairros	REGIÃO 13: Propriedades próximas ao aterro, Comunidades rurais dos Mineiros e Santa Terezinha	MÉDIA DOS PERCENTUAIS	
		Nº DE QUESTIONÁRIOS APLICADOS	9	12		12	9	12	9	9	9	10	11	8	11	14
PERGUNTAS		%	SOMA	%	%	%	%	%	%	%	%	%	%	%	%	%
43. Qual sua proposta para melhorar os serviços prestados pela prefeitura/setor de limpeza?	1. Nenhuma	0,00	1,00	8,333	8,333	33,33	8,33	22,22	11,11	0,00	10,00	50,00	0,00	0,00	21,429	13,314
	2. Capacitação dos funcionários para prestarem um serviço de melhor qualidade	18,45	4,00	33,333	33,333	8,33	16,67	27,78	44,44	38,89	45,00	22,73	25,00	24,27	38,071	28,946
	3. Contratar mais funcionários para o setor de limpeza	24,11	1,00	8,333	41,667	30,56	41,67	11,11	22,22	16,67	5,00	4,55	0,00	24,27	16,643	18,985
	4. Terceirizar os serviços	11,11	1,00	8,333	8,333	2,78	8,33	27,78	5,56	11,11	0,00	22,73	12,50	31,82	13,143	12,579
	5. Aumentar o número de funcionários e caminhões	35,22	3,50	29,167	8,333	25,00	25,00	11,11	16,67	33,33	40,00	0,00	56,25	19,64	7,143	23,605
	6. Outras propostas: _____	11,11	1,50	12,500	0,000	0,00	0,00	0,00	0,00	0,00	0,00	0,00	6,25	0,00	3,571	2,572
		100,00		100,00	99,999	100,00	100,00	100,00	100,00	100,00	100,01	100,00	100,00	100,00	100,00	
43.1. Quais outras propostas:	1. Limpeza/varrição das ruas	0,00	1,00	50	0	0,00	0,00	0,00	0,00	0,00	0,00	0,00	0,00	0,00	0,00	3,846
	2. Plano de carreira e capacitação dos funcionários	0,00	1,00	50	0	0,00	0,00	0,00	0,00	0,00	0,00	0,00	0,00	0,00	0,00	3,846
	3. Seguir o roteiro e cronograma existente sem interrupção do roteiro e serviços	100,00	0,00	0	0	0,00	0,00	0,00	0,00	0,00	0,00	0,00	0,00	0,00	0,00	7,692
	4. Mudar chefias e colocar pessoas de responsabilidade e atitude	0,00	0,00	0	0	0,00	0,00	0,00	0,00	0,00	0,00	0,00	0,00	0,00	100,00	7,692
	5. Ampliar a coleta para loteamentos e/ou bairros rurais mais distantes	0,00	0,00	0	0	0,00	0,00	0,00	0,00	0,00	0,00	0,00	100,00	0,00	0,00	7,692
		100,00		100,00	0	0,00	0,00	0,00	0,00	0,00	0,00	100,00	0,00	100,00		





PREFEITURA MUNICIPAL DE ITAÍ

Secretaria Municipal de Meio Ambiente

Regiões		REGIÃO 1:	REGIÃO 2:	REGIÃO 3:	REGIÃO 4:	REGIÃO 5:	REGIÃO 6:	REGIÃO 7:	REGIÃO 8:	REGIÃO 9:	REGIÃO 10:	REGIÃO 11:	REGIÃO 12:	REGIÃO 13:	MÉDIA DOS PERCENTUAIS	
		Colina Verde, Marajoara, Novo Horizonte	Vila Rica, Jd América, Florentino Dognani e Santo Antônio	Centro, Jd Bela Vista e Jd Planalto	Monte Alto I, Monte Alto II, Campo Santo	Jardim Brasil, Mário Gonçalves, CDHUB, Jd Eldorado	Recanto dos Pássaros, Dr. Paschoal e Residencial Freitas	São Salvador e Capitão Cesário	Vila da Paz, Beira Rio e Quinta dos Cambarás/Mira Lago	Parte comercial, de serviços e empresas: Santo Antônio, Florentino Dognani e Centro	Parte comercial, de serviços e empresas: Antonio Justino Vieira, Rodovia SP 255 e Estrada José Luiz da Rocha/Abílio Raposo Ferraz, Santa Casa, Asilo e Cemitério	Loteamentos de lazer: Enseada Santa Madalena, SP 255 e SP 270	Unidades Escolares de diversos bairros	Propriedades próximas ao aterro, Comunidades rurais dos Mineiros e Santa Terezinha		
Nº DE QUESTIONÁRIOS APLICADOS		9	12	12	9	12	9	9	9	10	11	8	11	14	135	
PERGUNTAS		%	SOMA	%	%	%	%	%	%	%	%	%	%	%	%	
43. Qual sua proposta para melhorar os serviços prestados pela prefeitura/setor de limpeza?	1. Nenhuma	0,00	1,00	8,333	8,333	33,33	8,33	22,22	11,11	0,00	10,00	50,00	0,00	0,00	21,429	13,314
	2. Capacitação dos funcionários para prestarem um serviço de melhor qualidade	18,45	4,00	33,333	33,333	8,33	16,67	27,78	44,44	38,89	45,00	22,73	25,00	24,27	38,071	28,946
	3. Contratar mais funcionários para o setor de limpeza	24,11	1,00	8,333	41,667	30,56	41,67	11,11	22,22	16,67	5,00	4,55	0,00	24,27	16,643	18,985
	4. Terceirizar os serviços	11,11	1,00	8,333	8,333	2,78	8,33	27,78	5,56	11,11	0,00	22,73	12,50	31,82	13,143	12,579
	5. Aumentar o número de funcionários e caminhões	35,22	3,50	29,167	8,333	25,00	25,00	11,11	16,67	33,33	40,00	0,00	56,25	19,64	7,143	23,605
	6. Outras propostas: _____	11,11	1,50	12,500	0,000	0,00	0,00	0,00	0,00	0,00	0,00	0,00	6,25	0,00	3,571	2,572
43.1. Quais outras propostas:	1. Limpeza/varrição das ruas	0,00	1,00	50	0	0,00	0,00	0,00	0,00	0,00	0,00	0,00	0,00	0,00	0,00	3,846
	2. Plano de carreira e capacitação dos funcionários	0,00	1,00	50	0	0,00	0,00	0,00	0,00	0,00	0,00	0,00	0,00	0,00	0,00	3,846
	3. Seguir o roteiro e cronograma existente sem interrupção do roteiro e serviços	100,00	0,00	0	0	0,00	0,00	0,00	0,00	0,00	0,00	0,00	0,00	0,00	0,00	7,692
	4. Mudar chefias e colocar pessoas de responsabilidade e atitude	0,00	0,00	0	0	0,00	0,00	0,00	0,00	0,00	0,00	0,00	0,00	0,00	100,00	7,692
	5. Ampliar a coleta para loteamentos e/ou bairros rurais mais distantes	0,00	0,00	0	0	0,00	0,00	0,00	0,00	0,00	0,00	0,00	100,00	0,00	0,00	7,692
		100,00		100,00	0	0,00	0,00	0,00	0,00	0,00	0,00	0,00	100,00	0,00	100,00	





PREFEITURA MUNICIPAL DE ITAÍ

Secretaria Municipal de Meio Ambiente

Regiões		REGIÃO 1	REGIÃO 2: Vila Rica, Jd América, Florentino Dognani e Santo Antônio	REGIÃO 3: Centro, Jd Bela Vista e Jd Planalto	REGIÃO 4: Monte Alto I, Monte Alto II, Campo Santo	REGIÃO 5: Jardim Brasil, Mário Gonçalves, CDHU B, Jd Eldorado	REGIÃO 6: Recanto dos Pássaros, Dr. Paschoal e Residencial Freitas	REGIÃO 7: São Salvador e Capitão Cesário	REGIÃO 8: Vila da Paz, Beira Rio e Quinta dos Cambarás/Mira Lago	REGIÃO 9: Parte comercial, de serviços e empresas: Santo Antônio, Florentino Dognani e Centro	REGIÃO 10: Parte comercial, de serviços e empresas: Antonio Justino Vieira, Rodovia SP 255 e Estrada José Luiz da Rocha/Abílio Raposo Ferraz, Santa Casa, Asilo e Cemitério	REGIÃO 11: Loteamentos de lazer: Enseada Santa Madalena, SP 255 e SP 270	REGIÃO 12: Unidades Escolares de diversos bairros	REGIÃO 13: Propriedades próximas ao aterro, Comunidades rurais dos Mineiros e Santa Terezinha	MÉDIA DOS PERCENTUAIS	
		9	12	12	9	12	9	9	9	10	11	8	11	14	135	
PERGUNTAS		%	SOMA	%	%	%	%	%	%	%	%	%	%	%	%	
44. Qual sua proposta para melhorar os serviços prestados pela equipe da coleta seletiva?	1. Nenhuma	22,22	0,00	0,00	41,667	44,44	25,00	55,56	22,22	0,00	10,00	18,18	12,50	0,00	14,286	20,467
	2. Capacitação dos funcionários e membros da Recicla Itaí para prestarem um serviço de melhor qualidade	29,56	6,00	50,00	33,333	20,44	16,67	22,22	33,33	16,67	55,00	45,45	37,50	50,00	39,286	34,574
	3. Contratar mais funcionários para o setor de limpeza	13,00	1,50	12,50	25,000	14,78	33,33	0,00	22,22	38,89	0,00	0,00	0,00	22,73	10,714	14,859
	4. Terceirizar os serviços	11,11	0,00	0,00	0,000	0,00	0,00	22,22	5,56	0,00	10,00	4,55	12,50	12,09	7,143	6,552
	5. Aumentar o número de funcionários e caminhões	13,00	3,50	29,17	0,000	20,33	25,00	0,00	16,67	44,44	25,00	18,18	18,75	10,64	28,571	19,212
	6. Outras propostas:	11,11	1,00	8,33	0,000	0,00	0,00	0,00	0,00	0,00	0,00	13,64	18,75	4,55	0,000	4,337
		100,00		100,00	100,00	99,990	100,00	100,00	100,00	100,00	100,00	100,00	100,00	100,01	100,00	
44.01. Quais outras propostas:	1. Plano de carreira e capacitação dos funcionários	0,00	1,00	100,00	0	0,00	0,00	0,00	0,00	0,00	0,00	0,00	0,00	0,00	0,00	7,692
	2. Seguir o roteiro e cronograma existente sem interrupção do roteiro e serviços	100,00	0,00	0,00	0	0,00	0,00	0,00	0,00	0,00	25,00	0,00	0,00	0,00	0,00	9,615
	3. Ampliar a coleta para loteamentos e/ou bairros rurais mais distantes	0,00	0,00	0,00	0	0,00	0,00	0,00	0,00	0,00	0,00	0,00	100,00	0,00	0,00	7,692
	4. Realizar campanhas de conscientização, melhorar a conscientização	0,00	0,00	0,00	0	0,00	0,00	0,00	0,00	0,00	0,00	75,00	0,00	100,00	0,00	13,462
		100,00		100,00	0,00	0,00	0,00	0,00	0,00	0,00	100,00	100,00	100,00	0,00		



PREFEITURA MUNICIPAL DE ITAÍ

Secretaria Municipal de Meio Ambiente

Regiões	REGIÃO 1	REGIÃO 2: Vila Rica, Jd América, Florentino Dognani e Santo Antônio	REGIÃO 3: Centro, Jd Bela Vista e Jd Planalto	REGIÃO 4: Monte Alto I, Monte Alto II, Campo Santo	REGIÃO 5: Jardim Brasil, Mário Gonçalves, CDHU B, Jd Eldorado	REGIÃO 6: Recanto dos Pássaros, Dr. Paschoal e Residencial Freitas	REGIÃO 7: São Salvador e Capitão Cesário	REGIÃO 8: Vila da Paz, Beira Rio e Quinta dos Cambarás/Mira Lago	REGIÃO 9: Parte comercial, de serviços e empresas: Santo Antônio, Florentino Dognani e Centro	REGIÃO 10: Parte comercial, de serviços e empresas: Antonio Justino Vieira, Rodovia SP 255 e Estrada José Luiz da Rocha/Abílio Raposo Ferraz, Santa Casa, Asilo e Cemitério	REGIÃO 11: Loteamentos de lazer; Enseada Santa Madalena, SP 255 e SP 270	REGIÃO 12: Unidades Escolares de diversos bairros	REGIÃO 13: Propriedades próximas ao aterro, Comunidades rurais dos Mineiros e Santa Terezinha	MÉDIA DOS PERCENTUAIS	
	Nº DE QUESTIONÁRIOS APLICADOS	9	12	12	9	12	9	9	9	10	11	8	11	14	135
PERGUNTAS	%	SOMA	%	%	%	%	%	%	%	%	%	%	%	%	
45. De que forma você pode contribuir para melhoria da gestão dos Resíduos Sólidos no Município? (Limpeza urbana e coleta seletiva)															
1. Não sabe/não respondeu/ não tem propostas	11,11	0,00	0,00	0,000	11,11	16,67	33,33	0,00	0,00	0,00	0,00	0,00	0,00	14,286	6,654
2. Separando o "lixo" corretamente e/ou descartando corretamente ou fazendo minha parte na separação	61,11	10,00	83,33	73,667	72,22	75,00	38,89	88,89	72,22	70,00	54,55	18,75	0,00	50,000	58,356
3. Não jogando o lixo nas ruas e/ou em locais inapropriados	9,33	1,00	8,33	20,833	16,67	4,17	5,56	0,00	16,67	5,00	0,00	18,75	0,00	3,571	8,376
4. Cobrando mais dos responsáveis e/ou denunciando descartes incorretos e/ou ajudando na fiscalização	3,67	0,00	0,00	0,000	0,00	0,00	0,00	5,56	0,00	0,00	9,09	12,50	0,00	10,714	3,195
5. Chamando a atenção ou conversando/advertindo quem jogou o "lixo" errado ou atuando na conscientização	3,67	1,00	8,33	0,000	0,00	4,17	0,00	5,56	0,00	25,00	31,82	0,00	0,00	7,143	6,592
6. Mantendo a frente da casa limpa ou ajudando a cuidar do bairro que mora ou participando de mutirões de limpeza	5,56	0,00	0,00	2,750	0,00	0,00	11,11	0,00	5,56	0,00	4,55	0,00	4,55	0,000	2,622
7. Começar a reciclar e/ou participar da coleta seletiva caso o bairro/rua passe a ser atendido pelo equipe de coleta seletiva	0,00	0,00	0,00	0,000	0,00	0,00	0,00	0,00	5,56	0,00	0,00	43,75	0,00	14,286	4,892
8. Viabilizar o processo de conscientização no loteamento de lazer, caso a Coleta seletiva passe a atender no local.	0,00	0,00	0,00	0,000	0,00	0,00	0,00	0,00	0,00	0,00	0,00	6,25	0,00	0,000	0,481
9. Respeitar horários para que os animais de ruas não espalhem os resíduos úmidos	5,56	0,00	0,00	0,000	0,00	0,00	0,00	0,00	0,00	0,00	0,00	0,00	0,00	0,000	0,428
10. Desenvolver e participar de processos de conscientização da comunidade escolar e ou comunidade	0,00	0,00	0,00	0,000	0,00	0,00	0,00	0,00	0,00	0,00	0,00	0,00	63,64	0,000	4,895
11. Desenvolver projetos na unidade escolar com uso de materiais recicláveis (brinquedos, materiais pedagógicos, etc.)	0,00	0,00	0,00	0,000	0,00	0,00	0,00	0,00	0,00	0,00	0,00	0,00	18,18	0,000	1,398
12. Outros (participação de campanhas de arrecadação de lacres para cadeira de rodas ou manter regras rígidas para manutenção da limpeza das salas e de ambientes da escola ou realizar visitas ao aterro e barracão de triagem com alunos da Escola Estadual, diminuir o consumo de recicláveis, pagamento de taxas)	0,00	0,00	0,00	2,750	0,00	0,00	11,11	0,00	0,00	0,00	0,00	0,00	13,64	0,000	2,115
	100,01		99,99	100,00	100,00	100,01	100,00	100,01	100,01	100,01	100,01	100,00	100,01	100,00	



Anexo 2: Tabulação dos dados dos questionários aplicados em julho de 2018 em áreas vizinhas aos aterros.





FEITURA MUNICIPAL DE ITAÍ

Secretaria Municipal de Meio Ambiente

Moradores do entorno do aterro atual e do antigo encerrado no ano de 2010.		soma	%
46. Depois da instalação do aterro na região houve desvalorização de seu imóvel?	1. Sim	2,00	20,00
	2. Não	8,00	80,00
			100,00
47. Você acredita que a ampliação do aterro pode desvalorizar seu imóvel?			
1. Sim		3,00	30,00
2. Não		7,00	70,00
47.1 Se sim, justifique:			100,00
1. Não respondeu		2,00	67,00
2. Por causa do mau cheiro, presença de animais e de catadores		1,00	33,00
			100,00
48. A presença do aterro causa transtornos ou incômodos para sua família?	1. Sim	1,00	10,00
	2. Não	6,00	60,00
	3. Às vezes	2,00	20,00
	4. Desconhece a existência do aterro próximo à sua casa	1,00	10,00
			100,00
48.1 Se sim ou as vezes, quais incômodos?			
1. Mau cheiro		1,25	41,67
2. Poluição visual		0,25	8,33
3. Presença de Insetos e outros vetores de doenças		0,75	25,00
4. Presença de Animais (urubus, cachorro, gado, etc.)		0,75	25,00
5. Contaminação do solo ou da água por chorume			
6. Acúmulo de resíduos na portaria do aterro			
7. Barulho gerado pelos caminhões de "lixo" em seu trajeto para o aterro			
8. Poeira gerada pelos caminhões de "lixo" quando circulam pelas vias que dão acesso ao aterro			
9. Aumento do número de incêndios causados por gases gerados a partir da decomposição dos resíduos depositados nos aterro			
10. Presença de catadores de "lixo"			
11. Outros:			
			100,00
49. Você quer contar alguma história sobre o atual aterro e sobre a área de sua ampliação que considere importante? Relate:			
1. Não respondeu		6,00	60,00
2. Desconhece a localização do aterro próximo a sua propriedade, embora veja a movimentação dos caminhões de lixo		1,00	10,00
3. O aterro passa despercebido		1,00	10,00
4. Entende que a população não se identifica com a temática, não separando seu lixo e por isso o aterro tem baixo aproveitamento		1,00	10,00
5. Aprova o empreendimento		1,00	10,00
			100,00



Anexo 3: Questionário Aplicado (Sem preenchimento)





FEITURA MUNICIPAL DE ITAÍ

Secretaria Municipal de Meio Ambiente

a. Nome: _____	
b. Endereço: _____	
c. Residencial: () Sim () Não, responda o item "d"	
d. Entidade/instituição/Empresa que representa: _____	
e) Coordenadas do local: latitude: _____ Longitude: _____	
Perguntas	
1. Procedência (município de origem):	
1. Itaipava	5. Município do estado do Paraná: _____
2. Microrregião de Itaipava	6. Município do estado de Minas Gerais: _____
3. Outras regiões do estado de São Paulo	7. Outras regiões metropolitanas do estado (Campinas, Baixada Santista, Sorocaba, São José dos Campos, Ribeirão Preto, Piracicaba, Jundiaí, Vale do Paraíba/litoral norte)
4. Região Metropolitana de São Paulo	8. Município de outros Estados: _____
1.1. Procedência (Estado de origem):	
1. São Paulo	3. Minas Gerais
2. Paraná	4. Outros estados: _____
1.2. Procedência atual:	
1. Rural	3. Loteamento industrial em área urbana
2. Urbano	4. Loteamentos de lazer em área urbana
1.3. Se rural, informar: Área vizinha ao aterro () Sim () Não	
1. Sítio	4. Fazenda
2. Chácara	5. Empresa em zona rural
3. Chácara de lazer rural	6. Outros: _____
2. Motivo da mudança:	
1. Sempre morou no local	5. Melhores condições de assistência médica
2. Melhores condições de trabalho	6. Melhores condições de formação educacional
3. Proximidade da família	7. Transferência do emprego
4. Falta de condições no meio rural	8. Casamento
	9. Outros
3. Tempo de residência na cidade:	
1. Até 5 anos	4. De 20 a 30 anos
2. De 5 a 10 anos	5. Mais de 30 anos
3. De 10 a 20 anos	6. Não informou
4. Tempo de residência no bairro:	
1. Até 5 anos	4. De 20 a 30 anos



FEITURA MUNICIPAL DE ITAÍ

Secretaria Municipal de Meio Ambiente

2. De 5 a 10 anos	5. Mais de 30 anos
3. De 10 a 20 anos	6. Não informou
5.0. Escolaridade dos Pais:	
1. Analfabetos	4. Médio incompleto
2. Fundamental incompleto	5. Médio completo
3. Fundamental completo	6. Superior incompleto
	7. Superior completo
5.1. Escolaridade dos Filhos:	
	4. Médio incompleto
1. Analfabetos	5. Médio completo
2. Fundamental incompleto	6. Superior incompleto
3. Fundamental completo	7. Superior completo
06. Ocupação:	
	2. Setor secundário (industrial)
1. Setor primário (agricultura, pecuária, pesca, etc.)	3. Setor terciário (comércio e serviços)
07. Situação:	
1. Aposentado/pensionista	4. Formal
2. Desempregado	5. Informal
3. Empregado	Outro: _____
08. Salário:	
1. Menos de 1 salário	3. De 3 a 5 salários
2. De 1 a 3 salários	4. Mais de 5 salários
09. Destino da maior parte do salário:	
1. Alimentação	5. Saúde e alimentação
2. Aluguel	6. Aluguel e alimentação
3. Remédio/saúde	7. Educação
4. Despesas domésticas (contas de água, luz, telefone, etc.)	8. Outros: _____
10. Quantidade de pessoas por casa:	
a. 1 pessoa	f. 6 pessoas
b. 2 pessoas	g. 7 pessoas
c. 3 pessoas	h. 8 pessoas
d. 4 pessoas	i. 9 pessoas
e. 5 pessoas	j. Outra: _____
11. Tipo de construção:	
1. Madeira	3. Alvenaria inacabada



EFEITURA MUNICIPAL DE ITAÍ

Secretaria Municipal de Meio Ambiente

2. Alvenaria	4. Mista
12. Situação do imóvel:	
	1. Próprio
	2. Alugado
	3. Cedido
13. Tempo na casa:	
	4. De 5 a 10 anos
1. Até 1 ano	5. De 10 a 15 anos
2. De 1 a 3 anos	6. De 15 a 20 anos
3. De 3 a 5 anos	7. De mais de 20 anos
14. Situação da edificação:	
	1. Individual
	2. Coletiva
14.1. Se coletiva, informar:	
	1. Germinada
	2. Desmembrada
14.2. Quantas casas há no lote?	
a. 2 casas	c. 4 casas
b. 3 casas	d. Mais de 5 casas
15. Forma de abastecimento de água:	
1. Rede de abastecimento SABESP	3. Poço (cacimba ou artesiano)
2. Mina	4. Cisterna (armazenamento de águas de chuvas)
16. Forma de destinação do esgoto:	
1. Rede coletora da SABESP	4. Fossa biodigestora
2. Fossa negra	5. Diretamente no solo
3. Fossa séptica	6. Diretamente em córrego/rio/represa
17. Você gosta do bairro que você mora?	
	Sim
	Não
17.1. Em caso negativo, justifique:	



FEITURA MUNICIPAL DE ITAÍ

Secretaria Municipal de Meio Ambiente

18. Você participa de atividades desenvolvidas no seu bairro? Ex. festas, atividades promovidas pela escola do filho, atividades esportivas, ações ambientais (plantios, mutirões de limpeza)	1. Não
	2. Às vezes
	3. Sim. Quais: _____
	4. Não são desenvolvidas atividades no meu bairro
<hr/>	
18.1. Você participa de atividades desenvolvidas na cidade de Itaí? Ex. festas, atividades promovidas pela escola do filho, atividades esportivas, ações ambientais (plantios, mutirões de limpeza)	1. Não
	2. Às vezes
	3. Sim. Quais: _____
	4. Não são desenvolvidas atividades na cidade
<hr/>	
19. Você participa de Associação de Moradores de Bairros	
1. Sim	4. Não há associação no bairro que eu moro
2. Não	5. Se não participa, explique: _____
3. Às vezes	
<hr/>	
19.1 Você participa de algum outro tipo de Associação?	3. Se sim, Qual: _____
1. Sim	
2. Não	
<hr/>	
20. Quais os meios de comunicação mais utilizados para você se informar?	
1. rádio	3. Jornais impressos ou revistas
2. Televisão	4. Internet/redes sociais
<hr/>	
21. Coleta resíduos sólidos domiciliares	
21.1. O que você entende por <u>lixo</u>?	
<hr/>	
21.2. O que você entende por <u>coleta seletiva</u>?	
<hr/>	
21.3. O que você entende por <u>resíduos orgânicos ou úmidos</u>?	



EFEITURA MUNICIPAL DE ITAÍ

Secretaria Municipal de Meio Ambiente

21.4. O que você entende por resíduos recicláveis ou secos?

21.5. O que você entende por reciclagem?

21.6. O que você entende por reutilização de materiais recicláveis?

21.7. O que é compostagem doméstica?

22. Como é a Coleta de resíduos orgânicos no seu bairro?

1. Urbano ()

2. Rural ()

a. Inexistente

b. 1 vez por semana

c. 2 vezes por semana

d. 3 vezes por semana

e. Diariamente

f. Semanalmente

g. Quinzenalmente

22.1. Em que dia são recolhidos os resíduos orgânicos na sua rua/bairro?

1. Segunda-feira

2. Terça-feira

3. Quarta-feira

4. Quinta-feira

5. Sexta-Feira

6. Sábado

7. Domingo

8. Não é atendido pelo sistema de limpeza do município

9. Se não é atendido, como destina?

23. Como é a Coleta de resíduos recicláveis no seu

a. Inexistente

b. 1 vez por semana



EFEITURA MUNICIPAL DE ITAÍ

Secretaria Municipal de Meio Ambiente

bairro?	
	c. 2 vezes por semana
1. Urbano ()	d. 3 vezes por semana
2. Rural ()	e. Diariamente
	f. Semanalmente
	g. Quinzenalmente
23.1. Em que dia são recolhidos os <u>resíduos recicláveis</u> na sua rua/bairro?	
1. Segunda-feira	6. Sábado
2. Terça-feira	7. Domingo
3. Quarta-feira	8. Não é atendido pelo sistema de limpeza do município
4. Quinta-feira	9. Se não é atendido, como destina?
5. Sexta-Feira	
24. Você faz a separação para a coleta seletiva?	
	1. Sim
	2. Não
	3. Às vezes
24.1. Em caso negativo, explicar o motivo:	
24.2. Na empresa que você trabalha há separação para a coleta seletiva?	
	1. Sim
	2. Não
24.3. Em caso positivo informar o nome da empresa:	
25. Você conhece a quantidade de resíduos produzida na sua casa diariamente ou empresa? (se o entrevistado estiver respondendo pela instituição que representa)	
	1. Não sabe
	2. Até 1kg
	3. Entre 1 e 2 kg
	4. Entre 2 e 4 kg
1. Residência	5. Entre 4 e 6 kg
2. Empresa/instituição/entidade	6. Entre 6 e 10 kg
	7. Acima de 10kg
25.1. Você conhece a quantidade de resíduos	
	1. Sim
	2. Não



EFEITURA MUNICIPAL DE ITAÍ

Secretaria Municipal de Meio Ambiente

domiciliares (orgânicos e recicláveis) produzidos no seu município diariamente? (em toneladas)	3. Se sim, qual é a quantidade? _____
26. O que você acha dos serviços prestados pelo setor de limpeza municipal?	1. Insuficiente
	2. Regular
	3. Bom
	4. Excelente
26.1. Cite problemas que você observa na prestação destes serviços:	
27. O que você acha dos serviços prestados pelo setor de limpeza municipal em conjunto com a Associação de Catadores - Recicla Itaí?	1. Insuficiente
	2. Regular
	3. Bom
	4. Excelente
27.1. Cite problemas que você observa na prestação dos serviços de coleta seletiva:	
28. O que são <u>Resíduos da Construção Civil e de Demolição</u>?	
28.1 Há coleta desse tipo de resíduo no município?	1. Sim
	2. Não
	3. Não sabe
28.2 Se sim, como são destinados?	
29. O que são resíduos da <u>limpeza urbana ou resíduos públicos</u>?	



EFEITURA MUNICIPAL DE ITAÍ

Secretaria Municipal de Meio Ambiente

29.1. Há coleta desse tipo de resíduo no município?	1. Sim
	2. Não
	3. Não sabe
29.2. Se sim, como são destinados?	
30. O que são resíduos <u>industriais</u>?	
30.1. Há coleta desse tipo de resíduo no município?	1. Sim
	2. Não
	3. Não sabe
30.2. Se sim, como são destinados?	
30.3 De quem é a responsabilidade pela destinação desse tipo de resíduo?	
1. Prefeitura	2. Própria empresa
31. O que são resíduos do <u>serviço de saúde</u>?	
31.1. Há coleta desse tipo de resíduo no município?	1. Sim
	2. Não
	3. Não sabe
31.2. Se sim, como são destinados?	



FEITURA MUNICIPAL DE ITAÍ

Secretaria Municipal de Meio Ambiente

31.3 De quem é a responsabilidade pela destinação desses tipos de resíduos?	1. Prefeitura
	2. Própria empresa
32. Qual a destinação correta para <u>embalagens de agrotóxicos vazias</u>?	1. Não sabe
	2. Descarte em conjunto com outros recicláveis
	4. Queimar este tipo de embalagem
	4. Devolução no comércio onde comprou o produto ou entrega em algum posto de recebimento de embalagens vazias de agrotóxicos
33. Você conhece locais com descarte irregular destes resíduos? (Resíduos da construção civil e entulho, resíduos públicos, resíduos industriais, resíduos do serviço de saúde, embalagens de agrotóxicos, etc.)	1. Sim
	2. Não
	3. Em caso positivo, exemplifique:
34. Há problemas com descarte irregular de resíduos no bairro que você mora?	1. Sim
	2. Não
	3. Às vezes
35. Há problemas com descarte irregular de resíduos na área urbana?	1. Sim
	2. Não
	3. Às vezes
36. Há problemas com descarte irregular de resíduos na área rural de Itaí?	1. Sim
	2. Não
	3. Às vezes
37. Já identificou deposição de resíduos em cursos d'água?	1. Sim
	2. Não
38. Já identificou deposição de resíduos em terrenos vazios?	1. Sim
	2. Não



EFEITURA MUNICIPAL DE ITAÍ

Secretaria Municipal de Meio Ambiente

39. Já identificou deposição de resíduos em áreas públicas? (Praças, ruas, áreas institucionais, canteiros)	
1. Sim	
2. Não	
3. Locais: _____	
40. Isso causa algum incomodo?	
4. Animais	
1. Não	5. Doenças
2. Mau cheiro	6. Poluição visual
3. Insetos	7. Outros _____
41. Como você atua/age quando identifica estes problemas?	
1. Não faz nada	4. Posta em redes sociais
2. Liga para a Prefeitura/ Setor de Limpeza para cobrar providências	5. Mobiliza os vizinhos para resolverem o problema, amontoando e embalando os resíduos descartados incorretamente para que a Prefeitura - Setor de limpeza possa recolhe-los
3. Liga para o Presidente da Associação de bairro para que este cobre providências da Prefeitura/Setor de Limpeza	6. Outra forma: _____
42. Qual sua proposta para melhorar a questão do descarte incorreto de resíduos?	
1. Nenhuma	
2. Realizar campanhas educacionais (escolas, rádio e outros), voltadas para essa temática	5. Instalar lixeiras e contêineres em locais estratégicos para que a população tenha locais para descartar seus resíduos
3. Ampliar a fiscalização e aplicar multas para os que não colaboram	6. Outras propostas: _____
4. Contratar mais funcionários para o setor de limpeza para que façam a limpeza	
43. Qual sua proposta para melhorar os serviços prestados pela prefeitura/setor de limpeza?	
1. Nenhuma	5. Aumentar o número de funcionários e caminhões
2. Capacitação dos funcionários para prestarem um serviço de melhor qualidade	6. Outras propostas: _____
3. Contratar mais funcionários para o setor de limpeza	
4. Terceirizar os serviços	



EFEITURA MUNICIPAL DE ITAÍ

Secretaria Municipal de Meio Ambiente

44. Qual sua proposta para melhorar os serviços prestados pela equipe da coleta seletiva?	
1. Nenhuma	5. Aumentar o número de funcionários e caminhões
2. Capacitação dos funcionários e membros da Recicla Itaí para prestarem um serviço de melhor qualidade	6. Outras propostas: _____
3. Contratar mais funcionários para o setor de limpeza	
4. Terceirizar os serviços	

45. De que forma <u>you</u> pode contribuir para melhoria da gestão dos Resíduos Sólidos no Município? (Limpeza urbana e coleta seletiva)

Específico para quem mora no entorno do aterro	
46. Depois da instalação do aterro na região houve desvalorização de seu imóvel?	1. Sim
	2. Não

47. Você acredita que a ampliação do aterro pode desvalorizar seu imóvel?
1. Sim
2. Não
3. Se sim, justifique:

48. A presença do aterro causa transtornos ou incômodos para sua família?	
1. Sim	3. Às vezes
2. Não	4. Desconhece a existência do aterro próximo a sua casa

48.1 Se sim ou as vezes, quais incômodos?	
1. Mau cheiro	7. Barulho gerado pelos caminhões de "lixo" em seu trajeto para o aterro
2. Poluição visual	8. Poeira gerada pelos caminhões de "lixo" quando circulam pelas vias que dão acesso ao aterro



FEITURA MUNICIPAL DE ITAÍ

Secretaria Municipal de Meio Ambiente

3. Presença de Insetos e outros vetores de doenças	9. Aumento do número de incêndios causados por gases gerados a partir da decomposição dos resíduos depositados nos aterro
4. Presença de Animais (urubus, cachorro, gado, etc.)	10. Presença de catadores de "lixo"
5. Contaminação do solo ou da água por chorume	11. Outros:
6. Acúmulo de resíduos na portaria do aterro	
49. Você quer contar alguma história sobre o atual aterro e sobre a área de sua ampliação que considere importante? Relate:	

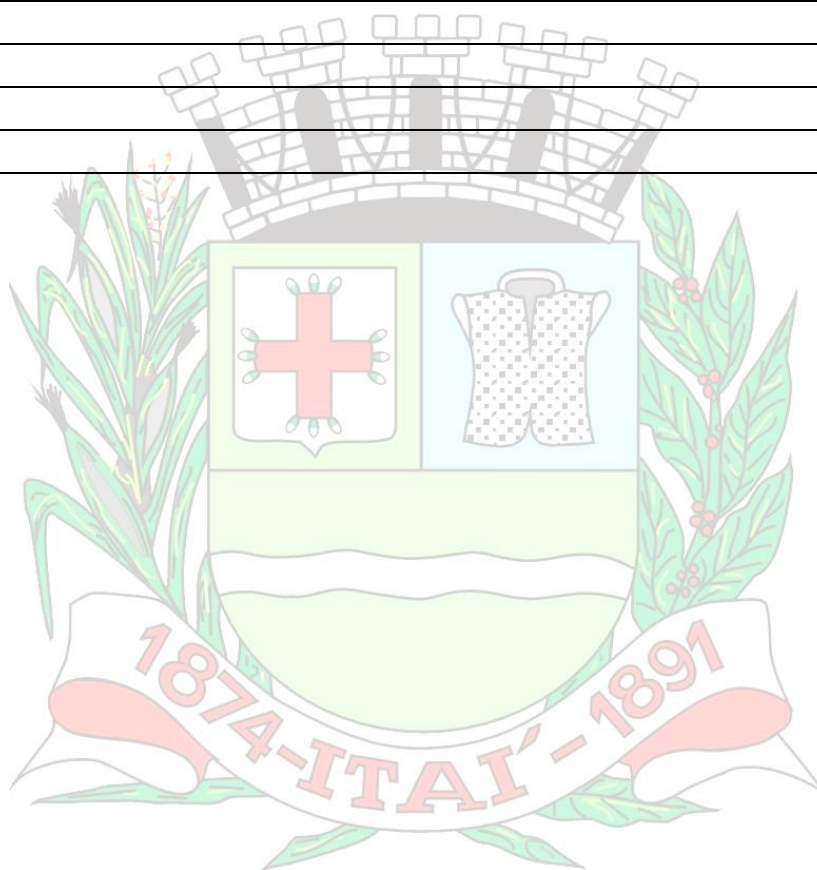



Anexo 4: Relação e dados dos que responderam ao questionários





PREFEITURA MUNICIPAL DE ITAÍ

Secretaria Municipal de Meio Ambiente

Entrevistado	Bairro	CPF	RG	Telefone	E-mail
Neide de Campos Cardoso	Novo Horizonte	306.856.238-40	24.550.948-3	14-996358901	
Bercy Peixoto	Novo Horizonte	145.436.998-15	2.112.405-x	14-37614063	
Ana Lucia Moura Brizolla	Novo Horizonte	120.261.598-82	15.499.404-2	14-997612899	
Isolina de Fátima Corrêa	Marajoara	305.542.988-56	29.651.365-9	14-997662000	
Cleuta Sena do Nascimento	Marajoara	376.838.568-70	33.787.129-2	14-997777844	
Irene alves de Abreu	Marajoara	195.379.848-93	20.156.293-5	14-996166692	
Geraldo Keiji Yoshida	Colina Verde	180.808.978-24	25.847.335-6		
Danilo Batista Tristão	Colina Verde	135.384.188-08	27.003.095-5	14-998262480	
Miguel de Castro Junior	Colina Verde	303.986.338-00	34.304.715-9	14-996362313	
Dâmila Cristine da Silva Leite	Florentino Dognani	374.277.118-31	41.994.214-2	14-996379537	
Dirceia Ferreira Machado Pinheiro	Florentino Dognani	113.920.858-61	18.443.154	14-37610003	
Leidiana de Souza Cardena	Florentino Dognani	391.541.758-01	46.815.445-0	14-996315962	le_cardena@yahoo.com
Josiane da Silveira	Santo Antônio	294.674.128-74	44.132.714-x	15-997726289	joosi.silveira@hotmail.com
Elisete de Oliveira Marques	Santo Antônio	195.383.718-28	19.933.472-9	14-997525861	elisetemarx@hotmail.com
Abel ROCKenmeyer Fabrício	Santo Antônio	376.823.608-01	48.442.347-2	14-998552347	nacabessativa@gmail.com
Valéria Domingos Simionato	Vila Rica	359.881.638-31	47.793.174-1	14-996018825	
Leandro Vili Scapini	Vila Rica	012.878.980-84	70.947.641-77	64-999606663	
Marilda de Lima Góia	Vila Rica	336.525.418-80	42.413.494-9	14-996249297	mari_rli@hotmail.com
Arnaldo Leandro Neres Ferreira	Jardim América	299.149.748-30	33.795.850-6	14-997990128	arnaldoneres@gmail.com
Maria Emília Brand Mart	Jardim América	299.966.658.60	44.132.587-7	14-997225236	
Terezinha de Lima Viezel	Jardim América	263.585.848-98		14-37611308	
Aparecida almeida Cardoso	Jardim Bela Vista				
Ariele aparecida Vieira	Jardim Bela Vista	433.068.788-71	40.080.201-6	14-996710242	ariele_vieira_94@hotmail.com
Priscila Carriel Fogaça	Jardim Bela Vista	212.038.408-96	44.132.386-8		
Priscila Mingote	Planalto				
Marisa Aparecida dos Santos Moreira	Planalto				
Rosana Braz Cardoso	Planalto	290.634.158-42	29.433.751-9	14-996435817	



PREFEITURA MUNICIPAL DE ITAÍ

Secretaria Municipal de Meio Ambiente

Vera de Campos Oliveira	Centro	131.857.118-90	20.833.907-3		
Nana Rodrigues de Oliveira	Centro	126.888.938-58	22.721.809-7	14-998462955	nanarodrigues7@hotmail.com
Silvana Aparecida Simionato	Centro	195.377.638-89	25.847.320-20	14-37611667	
Laura Rodrigues da Silva	Centro	144.122.778-44	14.695.479		
Mayara Almeida de Oliveira	Centro	432.033.328-41	49.762.706-1	14-997771496	
Michele Aparecida de Lima Silva	Centro	419.900.958-28	49.2011016-x		
Marcimina Correia de Macedo	Monte alto I				
Jozeane de Carvalho da Silva	Monte alto I	380.908.618-57	62.799.402-7		
Carla Edite Mendes Costas	Monte alto I	045.772.9019.83	49.303.384	14 - 991647658	carlaemcosta85@gmail.com
Olimpia Batista Riato	Monte Alto II	126.193.808-98	23.699.028-7	14-997349140	
Ernestina Ferreira Garcia	Monte Alto II	399.372.858-1	35.858.792-	14-996471002	
Judite Modesto Vitor	Monte Alto II	332.755.868-07	36.806797-4		
Joice Campos	Campo Santo	407.261.168-90	44.507.180-1	14-996086021	joice_99@hotmail.com
Natanael Henrique da Costa	Campo Santo	360.923.878-08	41.994.259-2	14-996787697	costanatanael86@gmail.com
Iago Ruivo Alves dos Santos	Campo Santo	490.334.968-36	54.819.496-8	14-998541336	iaagoalves@gmail.com
Antônio Barros Viana	Res. Mário Gonçalves	589.079.638-00	7.240.968-x		
Lourdes Constantino de Lima	Res. Mário Gonçalves	331.654.518-26	36.601.784-6		
leandra Mariana de Almeida	Res. Mário Gonçalves	481.121.128-60	52.244.254-7		
Fernando Pires	Jardim Brasil				
Janaina de Lima Ferreira	Jardim Brasil		57.801.588-2	14-997996241	
Daniely Fogaça dos Santos	Jardim Brasil	420.446.118-21	52.244.235-3	14-998742407	
Eliana Soares Amaro	Itaí B	351.132.958-51	42.853.768-6	14- 996217237	
Geso Neves Cardoso	Itaí B	045.369.048-32	15.804.120-3		
Elenara Silveira	Itaí B				
Ferdinan Ribeiro	Jardim Eldorado	034.273.108-41	14.935.478-0		
Marta Ribeiro	Jardim Eldorado				
Antônio Fogaça dos Santos	Jardim Eldorado			14-997716653	
Lucas Aparecido Oliveira	Res. Valdormiro de Freitas		42.415.169-8	14-998505557	



PREFEITURA MUNICIPAL DE ITAÍ

Secretaria Municipal de Meio Ambiente

Antônio Ramos	Res. Valdormiro de Freitas	005.597.278-01	10.917.920	14-996975420	ramos-1959@hotmail.com
Ana Lucia Anerão Volpato	Res. Valdormiro de Freitas	376.833.188-17	447.441.942	14-998642015	analudores28@gmail.com
Cassia Coelho de Oliveira Lima	Recanto dos Pássaros	321.129.968-86	42.740.724-2	14-996823084	
Aline da Silva Ribeiro	Recanto dos Pássaros	393.921.138-90	47.762.340-2	14-996881785	
André Henrique de Oliveira	Recanto dos Pássaros			14-998112804	andre22022014@gmail.com
André Lemes	Res. Dr. Paschoal	335.259.938-62	42.853.739-x		
Katiele Correa Nogueira	Res. Dr. Paschoal	363.337.568-65	8.592.016-2	14-996144209	
João Rodrigues de Souza	Res. Dr. Paschoal	062.697.178-09	20.833.588	14-998554663	
Maicon Jonatan Rocha Lamego	São Salvador	430.538.708-53	49.504.275	14-998181497	
João Dias	São Salvador	556.567.748-00	11.498.259-4	14-998692531	
William Biafra da Silva Oliveira	São Salvador	400.040.308-77	46.363.360-x	14-37611402	wibiafra@hotmail.com
Vitor Albuquerque de lima Nunes	Capitão Cesário	410.941.948-12	44.030.481-7	14-996191336	
Stephanie Cristina de Oliveira Santos	Capitão Cesário	463.143.048-65	39.417.246-2		
Valdemir Xavier Santana	Capitão Cesário	292.043.678-30	33.273.358-0	14-998808121	
Vera Aparecida Fogaça	Capitão Cesário		29.005.534-4		
Liziana Padilha Jaime	Capitão Cesário	321.065.668-16	37.540.153-2	14-998682718	
Zilda Maiara Ribeiro	Capitão Cesário	429.753.518-90	44.744.178-4		
Roseli Nunes do Prado	Beira Rio/ Vila do Matadouro		29.433.069		
Carlos Adalberto de Oliveira	Beira Rio/ Vila do Matadouro	147.980.608-01	25.273.918-x		
Gleisiela Vieira da Silva	Beira Rio/ Vila do Matadouro	466.428438-19	55483173-9		
Aline Rodrigues da Silva Almeida	Vila da Paz			14-37611195	
Isaac Lisboa Machado	Vila da Paz	171.846.765-35			
Maria Inês de Albuquerque	Vila da Paz	276.073.208-81	26.507.312-0		
Ana Paula Carvalho	Quintá dos Cambarás	079.466.479.-21		14-996158681	anapaulacarvalho1420@gmail.com
Ademilson Rosa	Quintá dos Cambarás	0.86.151.248-09	17.376.519-1	14-998630844	
Agnaldo Aparecido Proença	Quintá dos Cambarás			14-996293322	



PREFEITURA MUNICIPAL DE ITAÍ

Secretaria Municipal de Meio Ambiente

Parte Comercial e de serviços e estabelecimentos públicos e religiosos						Empresa/Instituição
Regis Ralfe Corrêa	Jardim Santo Antônio	359.239.528-90	40.980.330-3	19-991911896	regisralf@gmail.com	RR Tintas
Maria Eduarda santos Michelin	Jardim Santo Antônio	441.023.318-16	34.417.218-8	14-996223159	maria-eduardasantos@hotmail.com	Michelin Rural
Regiane Dainese Mussel Bastos	Florentino Dognani	228.492.758-11	29.433.111-6	14-981242822	anedainese@yahoo.com.br	Banana Café
Ana Lucia da Silva Castro	Florentino Dognani	316.068.398-29	34.658.095-x	14-996137444	analucia.picasso@hotmail.com	Fórum
Padre Daniel Bruno Garcia Veiga	Centro	330.955.248-97	40.985.787-7	14-996254478	dbgveiga@hotmail.com	Igreja Matriz Santo Antônio
Amanda Goulart da Cunha Alves	Centro	405.096.048-62	40.065.445-3	14-37611087	amandagoulartdacunha@outlok.com	Restaurante Peixe na Telha
Marlene Fagundes queiroz	Centro	440.732.888-65	49.960.725-9	14-997627664		Casa de Carnes São Marcos
Thainara Karina da Silva Feliciano	Centro	446.678.778-80	40.545.611-6	14-996791583	thainara-karina@hotmail.com	Griffins Modas
Ana Maria Timm	Centro	332.873.828-29	44.132.548-8	14-37612052		Supermercado Confiança
Barbara kellen Machado Bergamo	Centro	455.952.278-26	55.589.894-5	14-996625303	barbarambergamo@hotmail.com	Machado e Machado LTDA
Jackeline Ap. Sanches	Av. Antônio Justino Vieira	403.667.388-28	47.753.422-3	14-996065028	jackeline_sanches@hotmail.com	Clube CERIPA
Luana Palmeira	Av. Antônio Justino Vieira	440.902.198-25	49.876.552-0	14-997416106	luanabrpalmeira@gmail.com	Padaria Esquina do Pão
EriKa Angela da Silva	Av. Antônio Justino Vieira	417.919.708-18	48.764.909-6	14-37612921	ericangelodasilva@yahoo.com.br	Supermercado Sandy
Caio Cubas Freitas	Av. Santo Antônio/Rodovia SP 255	373.013.788-31	44.744193-0	14-37611208	freitasmateriais@terra.com	Freitas Materiais de Construção
Marcelo Lara Morais Cunha	Rodovia SP 255	348.160.938-85	32.808.865-1	14-996528312		Rodoestrada
Ronaldo Lopes	Rodovia SP 255	341.295.538-52	44.132.246			Renato Veículos
Orlando Aparecido da Rosa	Av. José Luiz da Rocha	174.111.888-32	28.401.352-3			Cemitério Municipal
Malcom Camargo Pinheiro	Av. José Luiz da Rocha	290.112.468.29	29.433.013-2	14-37611313	vilanovamax13@gmail.com	Supermercado Vila Nova Max
Romulo Militino Alves	Av. Abílio Rapozo Ferraz	281.612.438-08	40.710.403-8	14-996002401	romulo.culturaitai@gmail.com	Auto Peças e Elétrica Shiru
Célia Fernandes Leitão	Rua Zumira Ferreira Santiago	273.860.348-30	24.229.393-1	14-9979498-13		Asilo
Sheila Duarte de Moraes Michelin	Rodovia SP 255	220.655.468-24	23.336.001-3	14-37611565	sheduarte@yahoo.com.br	Irmandade da Santa Casa de Misericórdia de Itaipava
Loteamentos: Enseada Santa Madalena. Rodovia Raposo Tavares (SP 270) e Rodovia Eduardo Saigh (SP 255)						Loteamento de lazer
Ederaldo Aparecido dos Santos	Enseada Sta Madalena	342.840.968-00	45.259.6656-7	14-997330248	guguival@gmail.com	Jardim Belvedere
Julio Cesar Amancio	Enseada Sta Madalena	357.020.548-73	42.316.527	14-996296405		Jardim dos Ipês
Edilene Antoniate de Jesus	Enseada Sta Madalena	087.224.468-77	19.492.409	14-997630303		Praia das Garças
Vânia Aparecida Schemer	Rodovia Eduardo Saigh - SP 255	343.103.858-18	44.132.425-3	14-997583253	vanyschemer@hotmail.com	Quinta do Porto
Marina Pedro Gerônimo	Rodovia Eduardo Saigh - SP 255	162.010.958-10	26.320.858-8	14-996295289		Quinta do Porto
Rogério Moura da Cunha	Rodovia Raposo Tavares - SP 270	139.266.388-18	20.415.960-x	14-996187166	rogerio@rivieradesantacristina-2.com.br	Riviera de Santa Cristina II
Felipe Augusto Dias Gomes	Rodovia Raposo Tavares - SP 270	303.701.198.00	33.563.868-5	14-997987192	fg445586@gmail.com	Costa Esmeralda I
Robson Romão	Rodovia Raposo Tavares - SP 270	395.072.918-65	44.909.991	14-998153847	robsonromao15@gmail.com	Parque Náutico
Unidades Escolares						
Rosângela Fogaça Monteiro	Av. das Garças - Recanto dos Pássaros	267.911.788-33	19.310.266-3	14-997712888	rosangela.f.monteiro@bol.com.br	C.E.I. Monteiro Lobato
Telma Albuquerque Pereira	Rua Antônio Correia dos Santos - Jd Brasil	248.124.618-71	26.507.344-3	14-996944729	telma.ferreiraalbuquerque@hotmail.com	C.E.I. Elisa Yoshie Takeda Toyonaga
Alex Aparecido Vaz Valério	Rua Joaquim Tavares dos Santos - Jd Brasil	372.303.038-69	44.759.169-4	14-997885720	alexaparecido@professor.educacao.sp.gov.br	E.E. Professora Sandra Aparecida de Araújo
Livia Maria Pereira Paixão de Almeida	Rua Pedro Vilen - Jd Brasil	062.677.098-09	17.867.082-0	14-37611155	liviampapa@yahoo.com.br	E. E Abílio Raposo Ferraz Junior
Ana Maria Martins Prado	Rua Manoel Joaquim Garcia - Centro	081.913.518-62	12.148.980-2	14-996826646	anamariam_prado@hotmail.com	E. E João Michelin
Tatiane Queiroz Vieira	Rua Francisco Guimarães - Capitão Cesário	291.860.518-22	34.463.479-6	14-37612103	emeiangelina@itai.sp.gov.br	E.M.E.I. Prof. Angelina Maria Almeida Tannus
Débora Pinheiro Godoy da Fonseca	Rua Yassuchi Sakamoto - Capitão Cesário	094.026.398-02	20.424.839-5	14-37612333	emeflucia@itai.sp.gov.br	E.M.E.F. Prof. Lucia de Moraes Camargo Rocha
Ricardo Rosa Silva	Rua Osório Calisto - Vila São Salvador	253.725.078-88	24.551.004-7	14-37611564	emefelza@itai.sp.gov.br	E.M.E.F. Professora Elza Aparecida Cagliari Rolim
Vania Aparecida Ramos	Rua José Rodrigues de Souza - Jd Planalto	331.577.378-56	44.853.891-5	14-997412905	vaniaramos83@hotmail.com	C.E.I. Elza Maria de Melo
Marina Camargo	Rua Antônio Martins - Vila Rica	325.347.458-59	41.993.873-4	14-998592025	marinacamargo1984@hotmail.com	E.M.E.I. Maria Araujo Pinheiro
Nilse Ramos de Camargo Pinheiro	Av.Santo Antônio - Centro	794.039.138-00	8.282.663	14-37611715	nilse.camargo@hotmail.com	E.M.E.F. Professor Antônio de Freitas Filho



PREFEITURA MUNICIPAL DE ITAÍ

Secretaria Municipal de Meio Ambiente

Propriedades rurais próximas ao aterro e comunidade dos Mineiros e Santa Terezinha					
Evaldo Gomes de Lima	Rodovia SP 255, KM 295, Bairro Serrito	657.774.928-00	8.624.601	14-37613336	
Jabes Heber Martins	Sítio Antônio Martins	288.967.868.-78	33.796.036 -7	14-997742337	jabesheber@hotmail.com
Denilson Fogaça Martins	Chacara São Carlos	144.030.798-90	24.550.955-0	14-37611448	madeireiracacareco@yahoo.com.br
Yuji Nakamoto	Chacara Serrito	050.397.738-36	15.480.099	11-971590304	yujinakato@gmail.com
Milton Scatena Junior	Rodovia Eduardo Saigh, km 295, Bairro Serr	794.021.788-72	7.260.030	14-996348723	miltonscatena@gmail.com
Laercio Correia	Sítio Oriente	171.845.878-98	21.972.495	14-996484851	
José Aparecido Valin	Chácara pouso Alegre	983.544.778-00	7.462.219	14-997741583	
Marcus Vinicius Rezende Costa	Sítio Serrito	033.377.658-58	4.914.909	14-37612175	marcusviniciusengag@hotmail.com
Helvésio Masetto	Rodovia eduardo Saigh, Km 292	217.167.658-20	3.332.607-1	14-997299593	
Benedito Rosa de Oliveira	Chácara Oliveira	835.360.948-72	8.319.884	14-998614273	
Lourdes dos Santos Carlos	Bairro dos Mineiros		24.705.426-4	14-997549017	
Ana Carla dos Santos Araujo	Bairro dos Mineiros	280.868.418-55	30.925.045-6	14-996909455	anacarla.1978@hotmail.com
Valdomiro de Barros	Bairro Santa Terezinha	754.326.688-15	9.793.773-5	14-37680207	
Celestino Florêncio dos Santos	Bairro Santa Terezinha	556.791.108-49	8.282.661-4	14-996706654	
C.E.I. Monteiro Lobato	Av. das Garças - Recanto dos Pássaros				
C.E.I. Elisa Yoshie Takeda Toyonaga	Rua Antônio Correia dos Santos - Jd Brasil				
C.E.I. Elza Maria de Melo	Rua José Rodrigues de Souza - Jd Planalto				
E.M.E.I. Maria Araujo Pinheiro	Rua Antônio Martins - Vila Rica				
E.M.E.I. Prof. Angelina Maria Almeida Tannus	Rua Francisco Guimarães - Capitão Cesário				
E.M.E.F. Prof. Lucia de Moraes Camargo Rocha	Rua Yassuchi Sakamoto - Capitão Cesário				
E.M.E.F. Prof. Elza Aparecida Cagliari Rolim	Rua Osório Calisto - Vila São Salvador				
E.M.E.F. Professor Antônio de Freitas Filho	Av.Santo Antônio - Centro				
E.E. Prof. Sandra Aparecida de Araújo	Rua Joaquim Tavares dos Santos - Jd Brasil				
E.E Abilio Raposo Ferraz Junior	Rua Pedro Vilen - Jd Brasil				
E.E João Michelin	Rua Manoel Joaquim Garcia - Centro				



Anexo 5: Roteiros da Coleta de Resíduos Domiciliares





FEITURA MUNICIPAL DE ITAÍ

Secretaria Municipal de Meio Ambiente

Roteiros da Coleta de Resíduos Domiciliares – Área Urbana

DIA	ROTINA DA SEMANA - COLETA SELETIVA E COLETA CONVENCIONAL				
	SEGUNDA-FEIRA	TERÇA-FEIRA	QUARTA-FEIRA	QUINTA-FEIRA	SEXTA-FEIRA
CAMINHÃO NÚMERO	CAMINHÃO COMPACTADOR	COLETA SELETIVA	CAMINHÃO COMPACTADOR	COLETA SELETIVA	CAMINHÃO COMPACTADOR
LOCAL (MANHÃ): DAS 6:00 ATE AS 13:00	CARGO 151	AGRALE 8000 - 173	CARGO 151	AGRALE 8000 - 173	CARGO 151
	CAPTÃO CESÁRIO	VILAS	CAPTÃO CESÁRIO	VILAS	CAPTÃO CESÁRIO
	RECANTO DOS PASSAROS	CENTRO	RECANTO DOS PASSAROS	CENTRO	RECANTO DOS PASSAROS
	RESIDENCIAL V. FREITAS	SANTO ANTONIO	RESIDENCIAL V. FREITAS	SANTO ANTONIO	RESIDENCIAL V. FREITAS
	RESIDENCIAL Dr. PASCHOAL		RESIDENCIAL Dr. PASCHOAL		RESIDENCIAL Dr. PASCHOAL
	ELDORADO		ELDORADO		ELDORADO
	MÁRIO GONÇALVES		MÁRIO GONÇALVES		MÁRIO GONÇALVES
	JD BRASIL		JD BRASIL		JD BRASIL
	VILA DA PAZ e BEIRA RIO		VILA DA PAZ		VILA DA PAZ
	NÚMERO	AGRALE 10000 - 194	NÚMERO	AGRALE 10000 - 194	NÚMERO
LOCAL (NOITE): DAS 18:00 ATÉ AS 24:00	IVECO 212	IVECO 212	IVECO 212	IVECO 212	IVECO 212
	CAMPO SANTO	CAMPO SANTO	CAMPO SANTO	CAMPO SANTO	CAMPO SANTO
	VILA SÃO SALVADOR	VILA SÃO SALVADOR	VILA SÃO SALVADOR	VILA SÃO SALVADOR	VILA SÃO SALVADOR
	PLANALTO	PLANALTO	PLANALTO	PLANALTO	PLANALTO
	BELA VISTA	BELA VISTA	BELA VISTA	BELA VISTA	BELA VISTA
	VILA RICA	VILA RICA	VILA RICA	VILA RICA	VILA RICA
	NOVO HORIZONTE	NOVO HORIZONTE	NOVO HORIZONTE	NOVO HORIZONTE	NOVO HORIZONTE
	MARAJÓDARA	MARAJÓDARA	MARAJÓDARA	MARAJÓDARA	MARAJÓDARA
	COLINA VERDE	COLINA VERDE	COLINA VERDE	COLINA VERDE	COLINA VERDE
	CAMINHÃO COMPACTADOR	CAMINHÃO COMPACTADOR	CAMINHÃO COMPACTADOR	CAMINHÃO COMPACTADOR	CAMINHÃO COMPACTADOR
CARGO 151	CARGO 151	CARGO 151	CARGO 151	CARGO 151	
MONTE ALTO I e II	MONTE ALTO I e II	MONTE ALTO I e II	MONTE ALTO I e II	MONTE ALTO I e II	
SANTO ANTONIO	SANTO ANTONIO	SANTO ANTONIO	SANTO ANTONIO	SANTO ANTONIO	
CENTRO	CENTRO	CENTRO	CENTRO	CENTRO	
FLORENTINO DOGNANI	FLORENTINO DOGNANI	FLORENTINO DOGNANI	FLORENTINO DOGNANI	FLORENTINO DOGNANI	
JD AMERICA	JD AMERICA	JD AMERICA	JD AMERICA	JD AMERICA	



FEITURA MUNICIPAL DE ITAÍ

Secretaria Municipal de Meio Ambiente

Roteiros dos caminhões Compactadores 151 e 2012 (Manhã e Noite – Segundas, quartas e sextas-feiras)



Fonte: Imagem Google Earth Pró, Acesso 2019.
Adaptação: Eliana de P. Bergamo, 2019.



Roteiro caminhão compactador aos sábados (Manhã)



Fonte: Imagem Google Earth Pró, Acesso 2019.
Adaptação: Eliana de P. Bergamo, 2019.



FEITURA MUNICIPAL DE ITAÍ

Secretaria Municipal de Meio Ambiente

Roteiros da Coleta Seletiva (Terças e Quintas-feiras – Manhã/Tarde)



Fonte: Imagem Google Earth Pró, Acesso 2019.
Adaptação: Eliana de P. Bergamo, 2019.



FEITURA MUNICIPAL DE ITAÍ

Secretaria Municipal de Meio Ambiente

Roteiros dos Compactadores na Zona Rural, loteamentos, penitenciária, usinas, áreas comerciais na cidade, etc. (Segunda até Sexta-feira – Manhã/tarde)

DIA	SEGUNDA-FEIRA	TERÇA-FEIRA	QUARTA-FEIRA
CAMINHÃO	CAMINHÃO COMPACTADOR	CAMINHÃO COMPACTADOR	CAMINHÃO COMPACTADOR
NÚMERO	CARGO 195	CARGO 195	CARGO 195
LOCAL (MANHÃ):	CIDADE: CLUPE CERIPA	CIDADE: CLUPE CERIPA	CIDADE: CLUPE CERIPA
AVENIDAS	CIDADE: AV. ANTÔNIO J. VIEIRA	CIDADE: AV. ANTÔNIO J. VIEIRA	CIDADE: AV. ANTÔNIO J. VIEIRA
COMERCIAIS E	BEIRIO	BEIRIO	BEIRIO
BEIRA RIO; RURAL,	FARRAPOS	MARGEM DA SP255	CERRADIO
COMUNIDADES	PANDRAMA	RESTINGA GROSSA	CAPITANIA
RURALS,	LIERDADE	PORTO TAQUARI	COSTA ESMERALDA
LOTEAMENTOS	LONDRA	IVECO 212	PARQUE NAUTICO
REPRESA: DAS 6:00	MARGEM DA SP255	MARGEM DA SP255	RAPOSO TAVARES
ATÉ AS 14:00	PENITENCIÁRIA	POSTO TREVO	MARGEM DA SP255
		PRAINHA	PENITENCIÁRIA
		PENITENCIÁRIA	
	92 KM	87 KM	82 KM
	QUINTA-FEIRA	SEXTA-FEIRA	
	CAMINHÃO COMPACTADOR	CAMINHÃO COMPACTADOR	
	CARGO 195	CARGO 195	
	CIDADE: CLUPE CERIPA	CIDADE: CLUPE CERIPA	
	CIDADE: AV. ANTÔNIO J. VIEIRA	CIDADE: AV. ANTÔNIO J. VIEIRA	
	BEIRIO	BEIRIO	
	FAZENDA BUGANVILLE	MARGEM DA SP255	
	PASSO FUNDO	POSTO TREVO	
	Sta TEREZINHA	FAZENDA PANORAMA - SP 270	
	MINEIROS	PRAINHA	
	BARILETA (QUINTA DOS CAMBARÁS)	QUINTA DO PORTO	
	PINHAL	PENITENCIÁRIA	
	LARANJAL		
	Pq. INDUSTRIAL		
	MARGEM DA SP255		
	PENITENCIÁRIA		
	75 KM	66 KM	



FEITURA MUNICIPAL DE ITAÍ

Secretaria Municipal de Meio Ambiente

Roteiro do Compactador 195: Segunda-feira



Fonte: Imagem Google Earth Pró, Acesso 2019.
Adaptação: Eliana de P. Bergamo, 2019.



Roteiro dos Compactadores 195 e 2012: Terça-feira

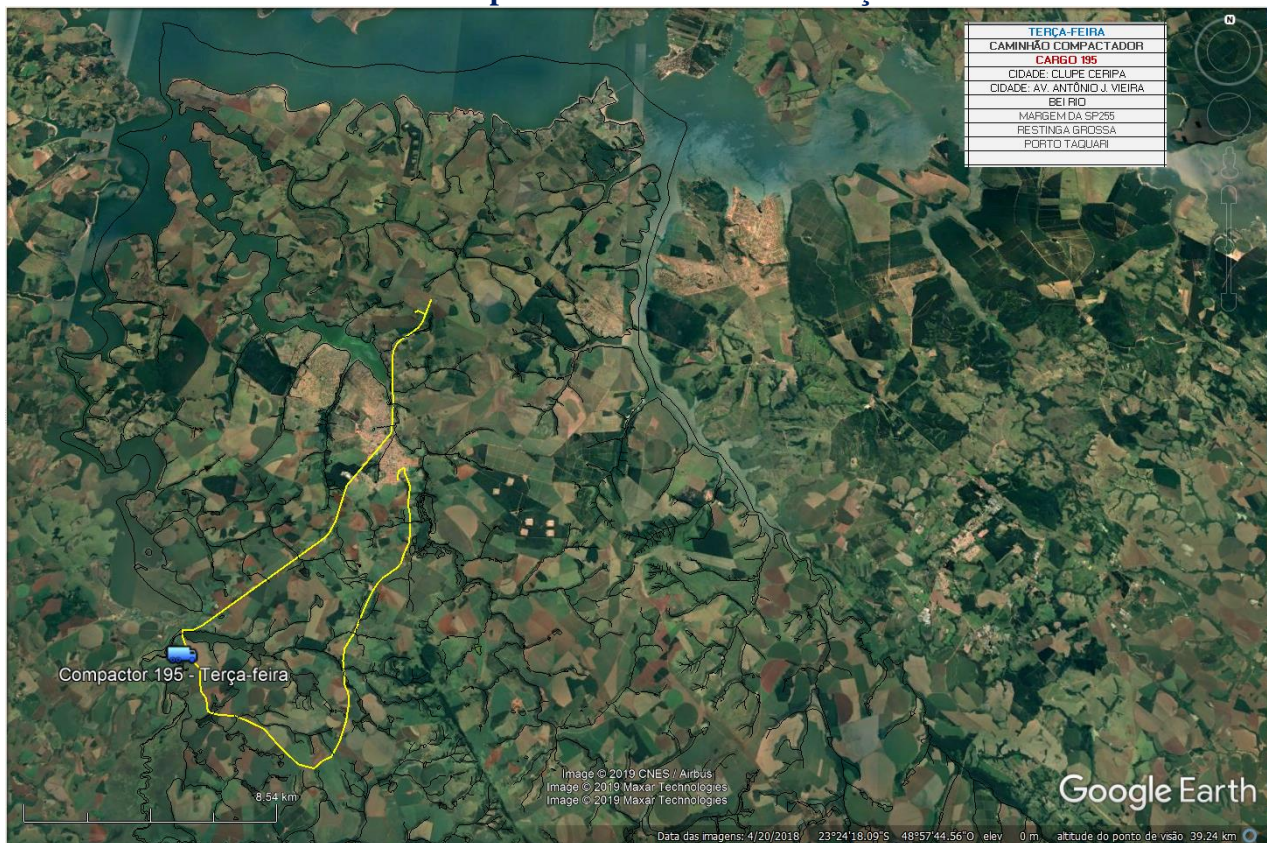

Fonte: Imagem Google Earth Pró, Acesso 2019.
Adaptação: Eliana de P. Bergamo, 2019.



FEITURA MUNICIPAL DE ITAÍ

Secretaria Municipal de Meio Ambiente

Roteiros do Compactador 195: Quarta-feira e Quinta-feira

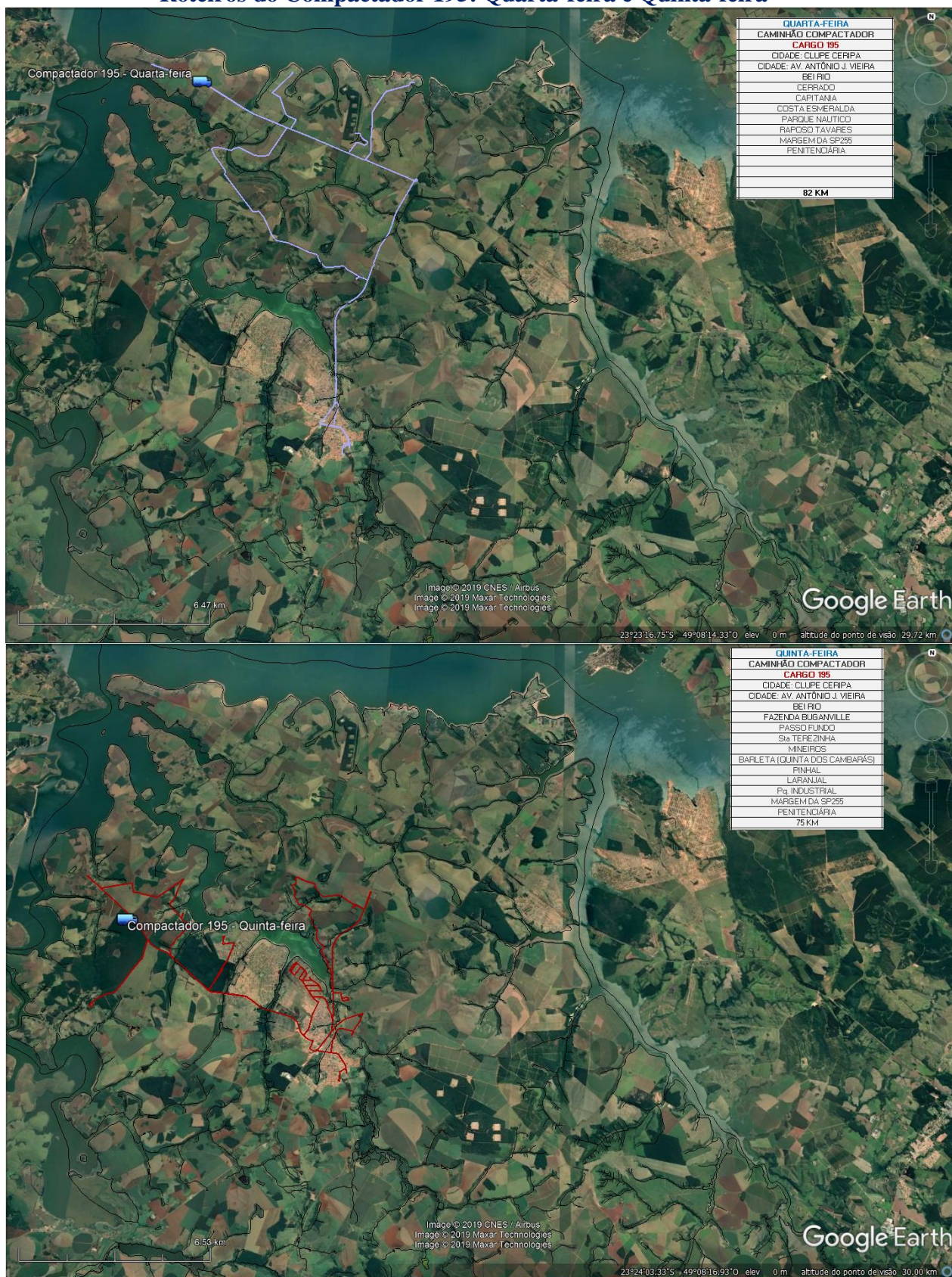

Fonte: Imagem Google Earth Pró, Acesso 2019.
Adaptação: Eliana de P. Bergamo, 2019.



FEITURA MUNICIPAL DE ITAÍ

Secretaria Municipal de Meio Ambiente

Roteiro do Compactador 195: Sexta-feira

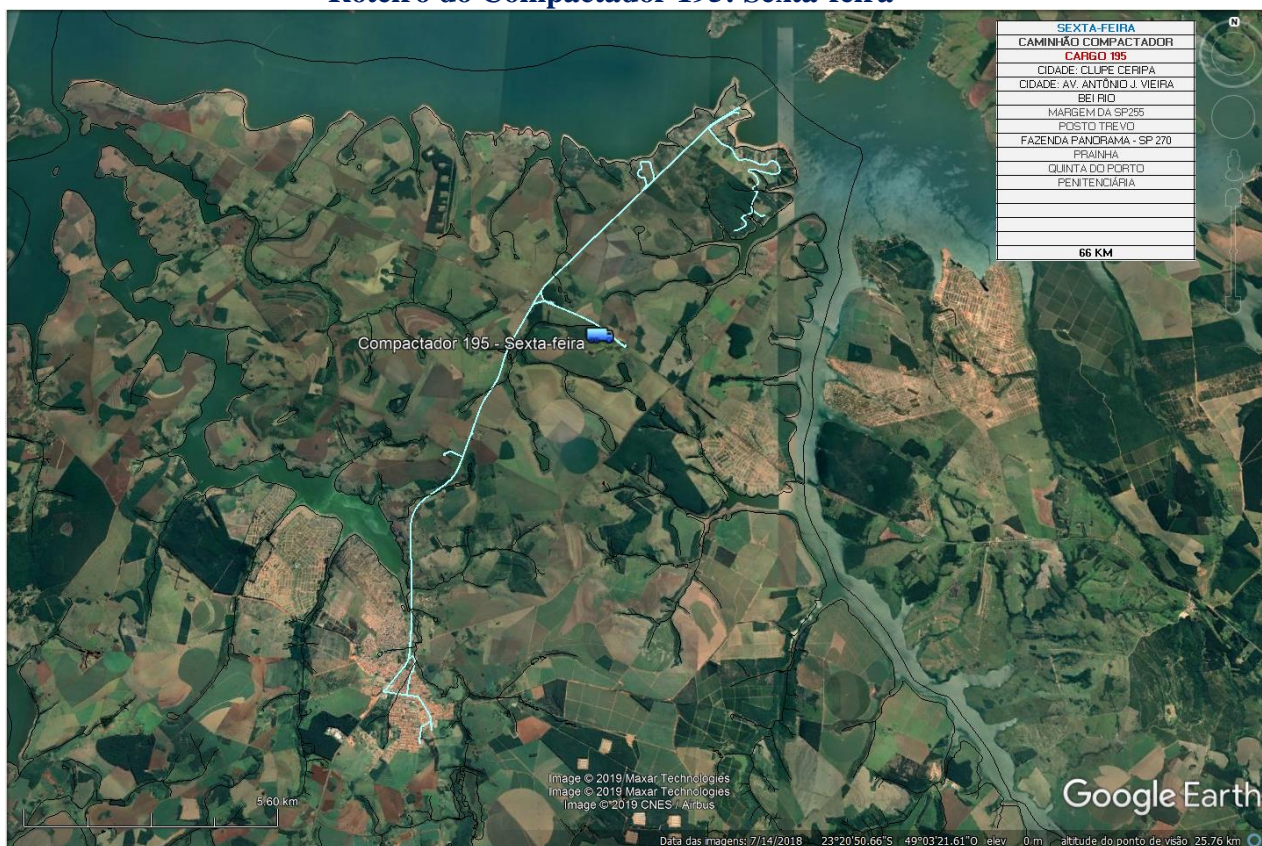

Fonte: Imagem Google Earth Pró, Acesso 2019.

Adaptação: Eliana de P. Bergamo, 2019.





Anexo 6: Anotação de Responsabilidade Técnica





FEITURA MUNICIPAL DE ITAÍ

Secretaria Municipal de Meio Ambiente

Resolução nº 1.025/2009 - Anexo I - Modelo A

Página 1/2



Anotação de Responsabilidade Técnica - ART
Lei nº 6.496, de 7 de dezembro de 1977
Conselho Regional de Engenharia e Agronomia do Estado de São Paulo

CREA-SP

ART de Obra ou Serviço

28027230190967897

Complementar - obra/serviço vinculada à ART
cargo/função à 92221220120180493

1. Responsável Técnico

ELIANA DE PAULA BERGAMO

Título Profissional: **Geógrafa**

RNP: **2604945916**

Registro: **5061474260-SP**

Empresa Contratada:

Registro:

2. Dados do Contrato

Contratante: **PREFEITURA MUNICIPAL DE ITAÍ**

CPF/CNPJ: **46.634.200/0001-05**

Endereço: **Praça DA BANDEIRA**

Nº:

Complemento:

Bairro: **CENTRO**

Cidade: **Itaí**

UF: **SP**

CEP: **18730-029**

Contrato: **00**

Celebrado em: **01/07/2018**

Vinculada à Art nº:

Valor: **R\$ 1.000,00**

Tipo de Contratante: **Pessoa Jurídica de Direito Público**

Ação Institucional:

3. Dados da Obra Serviço

Endereço: **Praça DA BANDEIRA**

Nº:

Complemento:

Bairro: **CENTRO**

Cidade: **Itaí**

UF: **SP**

CEP: **18730-029**

Data de início: **03/01/2019**

Previsão de Término: **31/12/2019**

Coordenadas Geográficas:

Finalidade: **Ambiental**

Código: **MUNICIPAL**

Proprietário: **Direitos Autorais: Eliana de P. Bergamo**

CPF/CNPJ: **46.634.200/0001-05**

4. Atividade Técnica

				Quantidade	Unidade
Condução de equipe 1	Coleta de Dados	Estudo Ambiental	de meio ambiente	1,00000	unidade
Elaboração 2	Levantamento	Diagnóstico	Geoeconômico	1,00000	unidade
	Planejamento	Plano		1,00000	unidade
	Planejamento	Estudo Ambiental		1,00000	unidade
	Levantamento	Diagnóstico	Geográfico	1,00000	unidade

Após a conclusão das atividades técnicas o profissional deverá proceder a baixa desta ART

5. Observações

Elaboração de Programa de Educação Ambiental Participativo para o processo de licenciamento ambiental do Aterro Sanitário em Valas do Município Itaí/SP (Processo CETESB Nº 7190456/18). Conteúdo: 1. Identificação dos Planos, Programas e Projetos Existentes na Região; 2. Identificação e Diagnóstico da População da área atendida pelo empreendimento; 3. Programa de Educação Ambiental Participativo; 4. Programa de Monitoramento e acompanhamento do PEAO. Elaboração de questionário da Fase 2 e condução de equipe (voluntários) para aplicação do questionário.

6. Declarações

Acessibilidade: Declaro atendimento às regras de acessibilidade previstas nas normas técnicas da ABNT, na legislação específica e no Decreto nº 5.296, de 2 de dezembro de 2004.

Resolução nº 1.025/2009 - Anexo I - Modelo A

Página 2/2

7. Entidade de Classe

96 - AVARÉ - ASSOCIAÇÃO REGIONAL DOS ENGENHEIROS, ARQUITETOS E AGRÔNOMOS DE AVARÉ

8. Assinaturas

Declaro serem verdadeiras as informações acima

Itaí 10 de junho de 2019

Eliana de P. Bergamo

ELIANA DE PAULA BERGAMO - CPF: 275.465.868-76

PREFEITURA MUNICIPAL DE ITAÍ - CPF/CNPJ: 46.634.200/0001-05

9. Informações

- A presente ART encontra-se devidamente quitada conforme dados constantes no rodapé-versão do sistema, certificada pelo Nosso Número.

- A autenticidade deste documento pode ser verificada no site www.creasp.org.br ou www.confex.org.br

- A guarda da via assinada de ART será de responsabilidade do profissional e do contratante com o objetivo de documentar o vínculo contratual.

www.creasp.org.br
Tel: 0800 17 18 11
E-mail: acessar@link Fale conosco do site acima



Valor ART R\$ **85,96**

Registrada em: **09/08/2019**

Valor Pago R\$ **85,96**

Nosso Número: **28027230190967897**

Versão do sistema

Impresso em: **10/09/2019 16:54:14**



Anexo 7: Autorização Frederico Gambardella de Moraes para uso de partes da revisão de PMGIRS elaborado em coautoria com a Geógrafa Eliana de Paula Bergamo





PREFEITURA MUNICIPAL DE ITAÍ

Secretaria Municipal de Meio Ambiente

ATESTADO DE CIENCIA E AUTORIZAÇÃO DE USO

Eu, FREDERICO GAMBARDELLA DE MORAES, domiciliado a Rua Caetés, 407 – Jardim Esplanada, na cidade de Presidente Prudente, Estado de São Paulo, portador do RG M8.349.416 e do CPF 032.520.256-71 venho por meio desta AUTORIZAR a Srta. ELIANA DE PAULA BERGAMO, funcionária pública, lotada no cargo de geógrafa na Secretaria de Meio Ambiente do município de Itaipava, Estado de São Paulo a utilizar textos completos; parágrafos ou fragmentos de texto; fotos; gráficos; tabelas; a minuta de lei e outros que compõe a REVISÃO DO PLANO MUNICIPAL DE GESTÃO INTEGRADA DE RESÍDUOS SÓLIDOS DE ITAÍ – SP (PMGIRS), produto este advindo do contrato nº 57/2018 Processo nº 206/2018 Dispensa nº 21 /2018 do Departamento de Orçamento e Finanças – Setor de Licitações da Prefeitura Municipal de Itaipava – SP.

A presente autorização faz-se necessária, mesmo com o recolhimento de Anotação de Responsabilidade Técnica de Coautoria (A.R.T.) entre o executor e a citada para que evite-se confusões futuras e desnecessárias frente a órgãos municipais, estaduais e federais, e por eu ter ciência do Código Penal – Decreto Lei nº 2.848, de 7 de dezembro de 1940.

Reitero novamente, que EU, AUTORIZO O USO, REPRODUÇÃO, XEROCOPIA, TEXTO INTEGRAL, FRAGMENTOS DE TEXTO, FOTOS, IMAGENS, TABELAS, GRÁFICOS da REVISÃO DO PLANO MUNICIPAL DE GESTÃO INTEGRADA DE RESÍDUOS SÓLIDOS DE ITAÍ – SP e da Minuta de Lei para que a Srta. Eliana de Paula Bergamo, possa fazer uso de todo e qualquer material elaborado por minha pessoa e que deu origem aos produtos finais e que encontram-se em sua posse. Termos em que, pede e espera deferimento.

Presidente Prudente – SP, 08 de novembro de 2019

FREDERICO GAMBARDELLA DE MORAES